



Cervus elaphus sp.

PUNAHIRV

RED DEER

Kood **CE01**Code **CE01**

- Free range / **Kütitud vabast loodusest**
 Game from enclosures / **Kütitud aedikust**
 Casualties Phenotype / **Hukatud või leitud hukkununa**

Fenotüüp / märkida ristiga

Phenotype / please tick

- | | III | II | I |
|---|-----|-----|-----|
| <input type="checkbox"/> Swedish red deer / Rootsi punahirv
<i>Cervus elaphus elaphus</i> | 160 | 170 | 180 |
| <input type="checkbox"/> Norwegian red deer / Norra punahirv
<i>Cervus elaphus atlanticus</i> | 160 | 170 | 180 |
| <input type="checkbox"/> Central European red deer / Kesk-Euroopa punahirv
<i>Cervus elaphus hippelaphus</i> | 170 | 190 | 210 |
| <input type="checkbox"/> Carpathian red deer / Karpaatia punahirv
<i>Cervus elaphus montanus</i> | 170 | 190 | 210 |
| <input type="checkbox"/> Scottish red deer / Šoti punahirv
<i>Cervus elaphus scoticus</i> | 160 | 170 | 180 |
| <input type="checkbox"/> Spanish/Iberian red deer / Iberia punahirv
<i>Cervus elaphus hispanicus</i> | 160 | 170 | 180 |
| <input type="checkbox"/> Corsican red deer <i>Cervus</i> / Korsika Punahirv <i>elaphus corsicanus</i> | 160 | 170 | 180 |
| <input type="checkbox"/> North African red deer / Põhja-Aafrika punahirv (Bar-
bary red deer)
<i>Cervus elaphus barbarus</i> | 160 | 170 | 180 |
| <input type="checkbox"/> Red deer (introduced) / Punahirv (introdutseeritud)
<i>Cervus elaphus hippelaphus</i> | 170 | 190 | 210 |

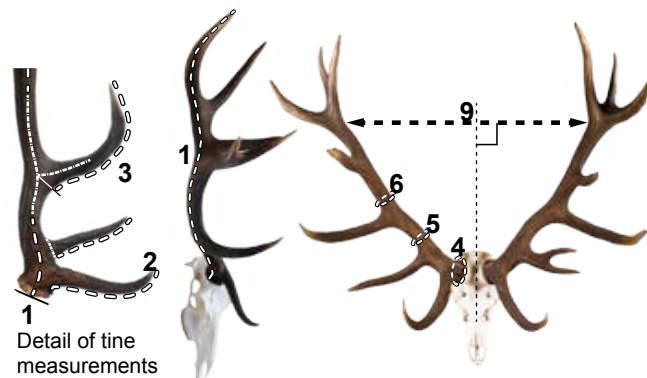

Detail of tine measurements

Sarveharude mõõtmine

#	Measurement parameters Mõõtandmed	Left Vasak	Right Parem	Total Kokku	Average Keskimine	Multiplier	Points Punkte
						KF	
1	Main beam length / Sarve pikkus	___ . ___ cm	___ . ___ cm	___ . ___ cm	___ . ___ cm	x 0.50	___ . ___
2	Length of brow tines / Silmaharu pikkus	___ . ___ cm	___ . ___ cm	___ . ___ cm	___ . ___ cm	x 0.25	___ . ___
3	Length of tray tines / Keskmise haru pikkus	___ . ___ cm	___ . ___ cm	___ . ___ cm	___ . ___ cm	x 0.25	___ . ___
4	Circumference of coronets / Kibunapärja ümbermõõt	___ . ___ cm	___ . ___ cm	___ . ___ cm	___ . ___ cm	x 1.00	___ . ___
5	Lower beam circumference / Sarvetüviku alumine ümbermõõt	___ . ___ cm	___ . ___ cm	___ . ___ cm	___ . ___ cm	x 1.00	___ . ___
6	Upper beam circumference / Sarvetüviku ülemine ümbermõõt	___ . ___ cm	___ . ___ cm	___ . ___ cm		x 1.00	___ . ___
7	Number of tines / Sarveharude arv	___	___	___	___	x 1.00	___
8	Weight of dry antlers / Kuivade sarvede mass	Gross / Brutto	___ . ___ kg	___ . ___ kg	___ . ___ kg	x 2.00	___ . ___
		Deductions / Miinus	___ . ___ kg				
9	Inside spread / Sarvedevaheline laius	___ . ___ cm	___ . ___ cm	___ . ___ %	___ . ___ %	0 - 3	___

Additions and Deductions / Juurde- ja mahahindlus

10	Additions Juurdehindlus	Colour / Värvus	0 - 2	___
11		Pearling / Kibunad	0 - 2	___
12		Condition of tine tips / Sarveharude tipud	0 - 2	___
13		Formation of bay tine / Vaheharud	0 - 2	___
14		Formation of crowns / Kroon	0 - 10	___

POINTS/ PUNKTID

15	Deductions / Mahahindlus	0 - 3	___
----	---------------------------------	-------	-----

TOTAL POINTS/ PUNKTID KOKKU

#	Supplementary information / Täiendav informatsioon	
Vanus (min. - max. aasta) Estimated age (min – max years)	Teeth abrasion lower jaw / Hambalõige	___ - ___
	Dental cementum layer method / Hammaste kulumine	___ - ___
	Expert estimation / Eksperdi määrang	___ - ___
Date of hunt / Küttimise kuupäev	päev/kuu/aasta day/month/year	
Trophy's owner / Trofee omanik		
The hunt location / Küttimise koht	(maakond)	(jahipiirkond)
Date of evaluation / Hindamise aeg ja koht		

Signature(s) of the CIC Measurer(s) Sample Ids / **Trofeekspert (allkiri ja sert. nr)**