



# Eesti Vabariigi XI jahitrofeede Kataloog

Tallinn 2017



# Sisukord

Lk 2. Eessõna

Lk 3. Jahitrofeede hindamine

Lk 5. Trofeed

Lk 6. Trofeede ettevalmistamise head tavad

Lk 7. Mida mõõdetakse?

Lk 8. Põdrasarved

Lk 16. Hirvesarved

Lk 26. Metskitsesarved

Lk 40. Metssea kihvad

Lk 48. Koprakolju

Lk 52. Ilvesekolju

Lk 53 Ilvesenahk

Lk 54. Rebasekolju

Lk 55. Kährikukolju

Lk 56. Karukolju

Lk 57. Karunahk

Lk 58. Hundikolju

Lk 60. Hundinahk

Lk 61. Mägrakolju

Lk 63. Šaakalikolju

Lk 64. võõrliigid

Lk 71. Koontabel

Koostanud: Andra Hamburg

Kataloog: Kaarel Roht

Fotod: Kaarel Roht, Jüri Jõepera, Peeter Rüngas

Kujundanud: KP Disain OÜ

Trükkinud: Printall



KESKKONNAINVESTEERINGUTE  
KESKUS

## Eessõna

Aeg muutub meie ümber ja meie koos sellega. Jahinduslike toimetamiste õigsuse üle saab otsustada ka jahitrofeede kvaliteedi järgi. Kui teha väike kokkuvõte Euroopa jahitrofeede näitustest alates 1900. aastast kuni tänaseni siis näiteks metskitse tipptrofeede tase on tõusnud 170 CIC punktilt 240-ni ja punahirvel 210-st 270-ni. See on saja aasta kohta väga suur hüpe. Samas on tõusnud ka kiskjate tase. Hundi tipptrofee oli toona 41 CIC punkti, mis on tõusnud nüüd 47-ni ja ilvese tipptrofee 26,5-lt 29-ni. Kõik on omavahel seotud. Kogu loodus on nagu Rubiku kuubik. Kui ühes värvis midagi muutub, siis muutuvad ka kõik teised. Sama ka jahinduses.

Jahiteadus on keskeltläbi 200 aastat vana, juba relvad on selle ajaga paremaks ja täpsemaks muutunud. Samuti on inimkond hakanud ulukitelt järjest rohkem ja rohkem eluruumi ära võtma. Valglinnastumine on üleeuroopaline probleem. Ka meie loodus on suurte muutuste teel. Kes oleks võinud kümme aastat tagasi arvata, et meil avatakse jaht tähnik- ja kabehirvele ning šaakalile ja hallhülgele.

Tänavust trofeenäitust vaadates kajastub siin eelkõige seakatku tugevad mõjud metsas. Metssigade küttimine on tunduvalt suurenenud ja võrreldes eelmise näitusega toodi tänavu hindamisele 60 trofeed rohkem, tervenisti 220 trofeed. Kõige suurema hüppe on teinud metskits, 137 trofeelt 429-ni. Ka esitatud koprakoljude arv on tõusnud. Selge on see, et nendes piirkondades, kus metssiga enam ei ole, kasvab küttimissurve teistele liikidele. Hüppeliselt rohkem on tänavu esitatud ka suurkiskjate trofeesid. Samuti tuli mitu väga head tulemust metskitsesarvede hulgas, mis rõõmustab.

Hindasime järjekordselt regiooniti ja seda teed ka jätkame.

Andres Lillemäe

CIC vanem-trofee-ekspert

## Jahitrofeede hindamine

Jahitrofeesid hindasid rahvusvahelist litsentsi omavad vanemeksperdid Jaan Ärmus (2014-SITJ 030), Peeter Hussar (2014- SITJ-031), Andres Lillemäe (2016-SITJ-013) ja Kaarel Roht (2016-SITJ-003) ning rahvusvahelist litsentsi omavad trofeemõõtjad Jaak Jäme (2014-CCM-0012), Tõnis Balodis (2014-CCM-0128), Priit Teder (2014-CCM-0129), Lauri Valdur (2014-CCM-0130), Arvi Lepisk (2014-CCM-0131), Kalev Männiste (2014-CCM-0132), Uno Treier (2014-CCM-0133), Anne Reitel (2014-CCM-0134) ja Eero Nõmm (2015-CCM-001).

### **Assistentidena ja abilistena töötasid erinevates komisjonides:**

Tiit Rammul, Virgi Plaks, Jüri Eibak, Ahti Kriisa, Ants Pehk, Volli Aleksejev, Liivi Amor, Urmas Võro, Tõnis Hiielaid, Rain Hirv, Jaan Kalmus, Arnold Loos, Mait Mägi, Eda Pärtel, Kairi Reinart, Lauri Saks, Tarmo Sillandi, Martin Hein, Ain Tuvikene, Jane Siigur, Tauno Ruuder, Uno Nagelmaa, Andrus Rinaldi, Tõnu Mäepalu, Jaan Liivson, Alar Kuusik, Koit Kivikas, Kaido Kivikas, Väino Lill, Janno Lang, Mihkel Uudikas, Eiko Kaldoja, Andres Ruusmaa, Kalev Pitsal, Ülo Virnas, Eiki Hansar, Raul Aalde, Rein Sõitja, Lauri Sõitja, Aili Pärtel-Beljajev, Andres Üprus, Tarmo Sokolov, Aivar Lai, Olev Kuuse, Ive Kuningas, Aivar Kokk, Ilmo Torn, Valdu Reinaas, Kadi Merivälja, Veiko Esula, Raivo Rannaväli, Aivar Kokk, Priit Karu, Airek Kolju, Kerdo Torn, Ilmo Torn, Toomas Saar, Raja-Teele Kobi, Tormis Lepik, Uno Vait.

Hindamiskomisjonide töö toimus regiooniti Pärnus, Padisel, Kuressaares, Tartus, Rakveres ja Valgas. Lõplikud tulemused kinnitas rahvusvaheline komisjon 15.06.2017 Sagadis. Ekspertidele ja abilistele suur tänu tehtud töö ja nähtud vaeva eest!

Midagi ka rõõmustavat. Metskitse asurkond on vaatamata mitmetele tagasilöökidele jätkuvalt heas seisus ning seda näitavad tugevad ning hästiarenenud sarved, kui asurkonna ühed indikaatorid. Täpselt 40 a kestis eelmise tipptrofee valitsemisaeg. 1976.a küttis Viljandimaa jahimees Juhan Kais metskitse, kelle sarvede väärtuseks rahvusvahelisel näitusel mõõdeti 191,48 CIC punkti. Sellele näitusele esitas Viljandimaa jahimees Mati Koger 2016.a Viiratsi jahipiirkonnast kütitud metskitse sarved, mille väärtuseks mõõdeti 196,58 CIC punkti. Sarvede puhaskaal oli seejuures 691 g. Heast klassist on ka uus Põlvamaa tipptrofee 181,28 CIC punkti, mille omanikuks on Johannes Raidla.

Seakatkuga kaasneval lausküttimisel lasti ka neid loomi, keda muidu säilitati tulevase metsseapõlve alusepanijatena. Senine võimsaim kuldikihv pärines aastast 1973 Läänemaalt. Võrumaa jahimees Sandro Tiisler küttis 2016 a Meremäe jahipiirkonnast kuldi, kelle kihvade väärtuseks mõõdeti 140,03 CIC punkti. Kuldi alumised kihvad on tähelepanuväärsed eelkõige oma laiuse poolest.

Kolmas tipptrofee tuli koprakoljude seast. Raplamaa kogenud koprakütt Peeter Viil

küttis 2016 a Rapla jahipiirkonnast kopra, kelle kolju hinnati 28,15 CIC punkti vääriliseks.

Uue Eestimaise liigina hinnati Läänemaalt ja Pärnumaalt kütitud šaakalikaljusid. Eesti tipptrofeeks osutus Läänemaa jahimehe Tarmo Mängeli poolt 2016. a Massu jahipiirkonnast kütitud šaakali kolju, mis hinnati 26,83 CIC punkti vääriliseks.

Kokku hinnati 1571 mitmesugust jahitrofeed, millest 1328 olid medaliväärsed. Komisjonides hinnati 221 põdrasarve, 434 metskitsesarve, 230 punahirvesarve, 220 metsseakihva, 8 ilvesenahka, 15 hundinahka, 12 karunahka, 66 hundikaljut, 25 karukaljut, 21 ilvesekaljut, 187 koprakaljut, 40 mägrakaljut, 35 rebasekaljut, 8 saakalikaljut ja 9 kährikukaljut. Välismaistest liikidest hinnati 13 siberi metskitsesarve, 1 kabehirvesarv, 8 valgesaba-hirve sarve, 5 muflonisarve, 1 mägikitsesarv, 1 dagestani tuurasarv, 1 valgesaba-gnuusarv, 1 muntjakisarv, 1 impalasarv, 1 muskusveisesarv, 1 euroopa piisonisarv, 1 siberi kaljukitsesarv, 1 pürenees kaljukitsesarv, 2 izjubrisarved, 1 hiina vesihirvekihvad ja 1 pruuni tähnikhüüani kolju.

## Trofeed

Trofeede väärtustamine on sama vana traditsioon kui jahilkäimine ning seda võib pidada ühe kultuurse jahiriigi tunnuseks. Eesti jahilukite trofeedest hinnatakse rahvusvaheliste reeglite kohaselt põdra, punahirve ja metskitse sarvi, metssea kihvu, hundi, karu ja ilvese nahka ning hundi, karu, ilvese, rebase, kähriku, mägra ja kopra koljut. Mõõdetakse ka Eestis elavate võõrliikide kabe- ja tähnikhirve sarvi ning šaakali koljut.

Jahitrofeekultuur lähtub ennekõike üks osa jahimehe eetilistest tõekspidamistest, millega avaldatakse tunnustust kütitud ulukile. Samuti Eesti jahinduse heast tavast. Trofeekollektsioonid muutuvad üha enam asendamatuks materjaliks ulukite uurimisel. Hästi arenenud sarved on üheks märgiks, et kandja on võimeline häid järglasi andma, selletõttu jäetakse ka ilus trofeesarv küttimata, et pull saaks anda võimalikult palju väärilisi järglasi.

Lisaks sellele, et jahitrofeede näitust on huvitav vaadata, näitab see veel seda, et võime uhked olla oma seniste jahinduslike toimetamiste üle.

Eesti trofeenäitustel on jahimeeste ülemaailmse organisatsiooni (CIC) tunnustus.



## Trofeede ettevalmistamise head tavad

Jahitrofeeks loetakse ainult jahipidamise käigus saadud trofeed, sinna hulka ei kuulu farmides kasvatatud, auto alla jäänud ega surnuna leitud loomadelt kogutud trofeed. Nimetatud trofeed võib mõõtmisele tuua, need varustatakse vastava märkega – ning bioloogilise materjalina on need arvestatavad.

- Sarvi ei tasu lakkida, peitsida ega ka lühikesi sarveharusid ära lõigata.
- Sõraliste sarvi, mida kaalutakse, on soovitatav esitada koos korralikult valgendatud ülalõualuu osaga. Vanuse määramiseks lisatakse sarvedele üks pool alalõualuust.
- Koljud peaksid olema korralikult valgendatud (ei ole oluline, kas on alusel või aluseta).
- Metskitse ja hirve sarved ning metssea kihvad paigutatakse alusele nii, et hindamise otstarbel oleksid nad aluselt eemaldatavad.
- Hinnatakse ainult vaibana nülitud suurkiskjate nahku.
- Purunenud kolju, kihva ega sarvetükke ei tohi juurde liimida.
- Nahkadel ei tohi täiendavaid naharibasid juurde õmmelda.
- Metsseal ei komplekteerita kihvu (erineva isendi ülemised ja alumised kihvad).

Hea nõuanne: metssea kihvad tuleks purunemise vältimiseks kohe peale väljakeetmist puhastada ja täita külmpolümeeriga, seejärel õrna värvitu lakiga katta.

## Mida mõõdetakse?

Iga liigi jaoks on eraldi kriteeriumid ning skaalad, mille vahemikku jäävad trofeed on medaliväärsed ja millised mitte. Trofeede hindamise keerulist kunsti on lühidalt kirja panna pea võimatu, aga siinkohal toome välja mõned näited ja üldpõhimõtted. Koljude ja nahkade hindamisel mõõdetakse põhimõõtmetena pikkust ja laiust. Nahkade hindamisel on võimalik suurendada naha ilu ja omapära arvestades subjektiivse juurdehindlusega põhipunktide summat 25–30%. Kihvade puhul mõõdetakse alumise kihva pikkust, laiust ja ülemise kihva ümbermõõtu.

Sarvede hindamisel on süsteem keerulisem ja arvestatavaid kriteeriume rohkem. Osa sarvi (nt punahirv) kaalutakse, aga osa mitte (nt põder).

- Näiteks hirve sarvede hindamisel: 1. Sarve pikkus; 2. Silmaharu pikkus; 3. Keskmise e kroonialuse haru pikkus; 4. Kibunapärja ümbermõõt; 5. Sarvetüviku ümbermõõt alt; 6. Sarvetüviku ümbermõõt ülalt; 7. Sarvede vaheline laius.

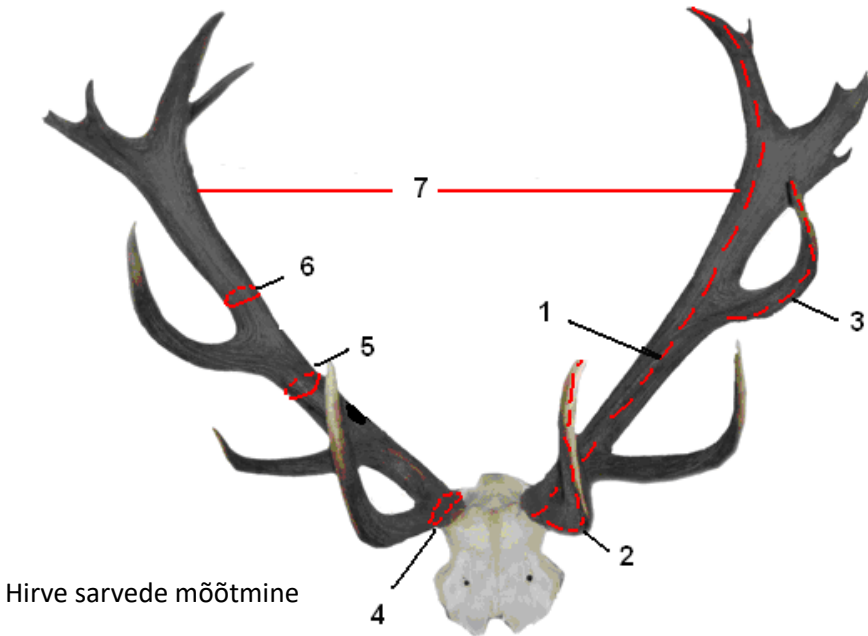

Hirve sarvede mõõtmise



**PÕDRA SARVED**  
307,15 CIC punkti



**Kalle Laid**  
Hiiumaa, 08.10.2015

## **PÕDER (Alces alces)**

1. Järjekorra number
2. Trofee omanik
3. Laskmise koht
4. Laskmise aeg
5. Parema sarvetüve ümbermõõt, cm
6. Vasaku sarvetüve ümbermõõt, cm
7. Sarvede suurim laius, cm
8. Parema sarve pikkus, cm
9. Vasaku sarve pikkus, cm
10. Parema sarvetühvli laius cm
11. Vasaku sarvetühvli laius cm
12. Parema sarve harude ümbermõõt cm
13. Vasaku sarve harude ümbermõõt cm
14. Sarveharude keskmine pikkus cm
15. Sarveharude arv paremal sarvel
16. Sarveharude arv vasakul sarvel
17. Mahahindlus ebasümmeetrilisusest
18. Hindepunktide summa
19. Medal

## **EUROPÄISCHER ELCH**

1. Laufende Nummer
2. Eigentümer
3. Erlegungsort
4. Erlegungsjahr
5. Umfang der Tragstange, rechts, cm
6. Umfang der Tragstange, links, cm
7. Auslage, cm
8. Länge der Stange, rechts, cm
9. Länge der Stange, links, cm
10. Breite der Schaufel, rechts, cm
11. Breite der Schaufel, links, cm
12. Umfang der Enden, rechts, cm
13. Umfang der Enden, links, cm
14. Durchschnittliche Länge Enden, cm
15. Zahl der Enden, rechts
16. Zahl der Enden, links
17. Abzüge
18. Punktzahl
19. Preis

## **ELK**

1. Serial number
2. Owner
3. Locality
4. Date
5. Circumference of beam, right, cm
6. Circumference of beam, left, cm
7. Overall spread
8. Length of beam, right, cm
9. Length of beam, left, cm
10. Width of palm, right, cm
11. Width of palm, left, cm
12. Circumference of tines on beam, right, cm
13. Circumference of tines on beam, left, cm
14. Average length of all tines, cm
15. Number of tines, right
16. Number of tines, left
17. Penalty points
18. Score
19. Medal

1	2	3	4	5	6	7	8	9	10	11	12	13	14	15	16	17	18	19	Vanus
1	VITSÓN, Aleksei	Tartumaa, Peipsiääre jp	2015	18,6	18,1	122,0	100,9	95,3			58,3	56,2	29,60	5	6	309,80	I		6,5 - 7,5, leidsarved
2	LAINNA-JÄRV, Hillar	Raplamaa, Käru jp	1967	19,3	18,9	119,3	109,0	99,0			54,6	55,1	24,60	7	5	307,80	I		leidsarved
3	LÄID, Kalle	Hiumaa, Leluselja jp	08.10.2015	16,8	16,3	108,4	109,6	106,1	22,4	22,6			21,33	10	7	307,15	I		7,5 - 8,5
4	PRIEGO De GRACIA Jose Luis	Läänemaa, Linnaääre jp	19.09.2016	16,8	16,9	138,0	105,5	107,1	19,5	20,0			22,70	7	7	307,00	I		6,5
5	IDA-VIRU JS	I.-Virumaa, Lohusuu jp	2016	18,8	19,7	107,8	96,0	96,2	22,0	23,5			19,17	10	9	303,50	I		
6	SOLL, Jaan	Viljandimaa, Kolgar-Jaani jp	05.11.2016	18,5	19,0	123,5	109,5	104,0	21,0	18,5			25,20	6	7	303,00	I		7,5 - 8,5
7	AUNPUU, Rihard	Hiumaa, Emmaeste jp	2016	20,4	18,7	108,5	96,5	97,5	22,0	23,0			19,99	9	9	302,90	I		7,5 - 8,5
8	TÜNDER, Hanno	Tartumaa, Meeksi jp	16.09.2016	16,9	16,7	112,5	98,7	97,3	22,0	26,0			13,00	7	9	302,90	I		5,5 - 6,5
9	MATROV, Sulev	Järvamaa, Koeru jp	15.10.2016	15,9	15,8	120,5	95,3	91,2	23,7	22,8			15,10	11	9	302,70	I		7,5 - 8,5
10	PALUSOO, Marek	Pärnumaa, Kiltingi-Nõmme jp	16.10.2013	18,1	19,2	99,0	108,5	104,8			50,8	52,3	31,90	6	5	302,40	I		
11	LINDRE, Endel	Raplamaa, Sooniste jp	08.10.2016	16,0	15,8	134,6	99,9	98,3			52,8	50,9	25,77	7	6	301,38	I		leidsarved
12	SOKOLOV, Tarmo	Läänemaa, Lühla jp	05.11.2016	17,9	17,9	106,6	103,4	98,8	22,5	22,5			21,40	8	7	300,20	I		
13	LUUK, Ardi	Järvamaa, Ambla jp	18.09.2016	18,5	17,8	117,1	106,0	102,9			48,5	48,5	27,70	6	6	300,10	I		
14	VILJAMAA, Martin	Läänemaa, Haapsalu jp	08.10.2015	19,0	19,3	109,0	100,5	95,9			50,7	54,1	26,60	6	5	295,70	II		7,5 - 8,5
15	POTMAN, Joel	L.-Virumaa, Rakke jp	00.11.2015	17,3	16,7	120,7	100,0	107,3	20,7	18,5			13,55	8	7	294,95	II		7,5
16	BLUM, Mikko	I.-Virumaa, Tudulinna jp	08.11.2015	17,5	16,6	116,8	97,8	109,6			47,6	47,7	26,31	7	7	294,46	II		8,5 - 9,5
17	LAURINGSOON, Ain	L.-Virumaa, Laekvere jp	15.10.2016	19,4	19,6	127,0	95,2	85,4			51,6	48,2	25,80	5	6	293,47	II		10,5
18	VOOLMA, Ergo	Hiumaa, Pühalepa jp	09.10.1971	16,0	16,1	108,5	93,5	99,4	22,0	22,0			19,57	8	9	292,30	II		
19	SIPULIN, Valeri	Raplamaa, Haimre jp	2015	18,6	20,4	99,5	101,8	89,0	22,0	20,5			18,40	9	9	292,20	II		
20	BELOV, Bert	L.-Virumaa, Laekvere jp	00.09.2015	16,0	15,7	92,4	95,0	93,1	21,4	25,3			15,88	9	8	287,35	II		6,5
21	ZILMER, Jaan	Viljandimaa, Kõo jp	00.11.2014	15,6	16,3	121,0	101,0	96,0			43,5	44,3	29,30	5	4	286,30	II		leidsarved
22	PUUSEP, Verneri	L.-Virumaa, Simuna jp	2015	17,0	17,3	103,7	97,0	102,8			49,7	49,7	25,51	5	6	286,17	II		10,5
23	JÜRIGÜ, Lauri	Harjumaa, Voose jp	2007	15,5	15,6	117,3	100,4	101,1			39,5	39,1	36,30	4	4	285,90	II		
24	CHIZHEVICH, Oleg	Läänemaa, Haapsalu jp	2016	15,0	14,8	111,8	87,7	88,7	23,0	20,5			13,70	9	10	283,60	II		7,5 - 8,5
25	UUS, Innar	Võrumaa, Mõniste jp	22.10.2016	19,4	19,5	108,5	86,3	98,0			45,2	56,1	22,70	5	6	283,30	II		7,5 - 8,5
26	LAUK, Rain	Harjumaa, Nissi jp	2015	14,9	15,1	101,0	92,7	96,7	23,4	20,3			20,10	8	7	282,60	II		5,5 - 6,5
27	PFITZNER, Jörg	Raplamaa, Külmalikka	21.09.2016	17,0	16,5	113,0	96,1	101,8			43,5	45,6	24,80	6	6	281,70	II		7,5
28	HOLM, Kalmer	Raplamaa, Raikküla jp	2015	15,3	14,9	132,9	91,6	98,2			41,0	40,0	26,73	6	6	280,90	II		5,5 - 6,5
29	TURGAN, Ants	Harjumaa, Aegviidu jp	09.10.1971	16,6	16,3	124,8	86,8	103,3			42,4	42,1	26,50	6	4	280,80	II		
30	KÕIV, Jaanus	Võrumaa, Rõuge jp	22.10.2016	14,1	14,5	105,6	95,5	96,9	22,5	18,0			19,10	8	9	280,60	II		6,5 - 7,5
31	BLUM, Mikko	I.-Virumaa, Tudulinna jp	06.11.2016	15,8	16,2	120,8	95,9	91,5			38,2	44,2	31,94	4	5	280,60	II		
32	VÄÄT, Toomas	L.-Virumaa, Rakke jp	08.10.2016	16,8	17,4	126,8	102,5	94,8	18,0	12,0			19,06	10	9	280,25	II		6,5
33	SÕMÉR, Jaanar	Raplamaa, Käru jp	13.11.2016	18,9	18,2	94,0	96,5	96,6			47,8	50,8	24,60	5	5	278,80	II		
34	MÄGI, Martin	I.-Virumaa, Mäetaguse jp	00.09.2015	16,0	15,7	123,5	91,4	92,8			46,6	44,9	23,61	7	6	278,64	II		9,5 - 10,5
35	REIMANN, Margus	I.-Virumaa, Kivimõmme jp	2015	19,0	18,7	104,5	99,0	92,0			42,3	45,9	26,70	4	6	278,48	II		8,5 - 9,5
36	ULLA, Hardi	Järvamaa, Anna jp	12.11.2016	15,0	14,2	98,0	102,1	103,0			47,9	45,9	26,60	5	5	278,30	II		5,5 - 6,5

37	VÕIME, Toomas	Jõgevamaa, Vaimastvere jp	03.10.2016	15,6	15,3	110,5	98,8	94,5			44,9	53,5	21,40	6	5	278,20	II	9,5 - 10,5	
38	KUUS, Rain	Valgamaa, Kooriküla jp	27.09.2015	17,2	16,8	123,5	90,7	87,6			43,9	43,8	25,27	6	5	277,18	II	6,5 - 7,5	
39	ORGLA, Raul	L.-Virumaa, Anguse jp	2016	17,2	18,2	105,8	87,0	92,7	19,0	21,2			20,10	6	0,5	277,05	II	6,5 - 7,5	
40	PUUSEP, Veijo	L.-Virumaa, Simuna jp	2016	17,8	17,6	106,5	97,0	92,7			48,5	48,1	20,50	6	6	276,79	II	4,5 - 5,5	
41	NORMAK, Raul	Härijuumaa, Nahe jp	2004	13,7	13,8	135,6	91,0	96,2			40,1	40,6	25,30	7	7	276,70	II	6,5 - 7,5	
42	MESILA, Aarne	Saaremaa, Kärla jp	08.10.2016	15,2	14,4	109,3	94,8	100,3			44,3	46,7	25,47	6	5	276,42	II	7,5 - 8,5	
43	VÄLI, Mihkel	Saaremaa, Liiva jp	29.10.2016	15,3	15,5	113,0	89,8	95,5			47,8	46,5	24,34	5	5	275,59	II	6,5 - 7,5	
44	KÕRESAAR, Priit	Pärnumaa, Tahkuranna jp	26.09.2015	18,1	18,2	112,0	92,3	92,5	15,2	21,0			19,10	6	7	275,10	II	6,5 - 7,5	
45	SUIGU, JS	Jõgevamaa	1989	16,2	17,3	104,5	87,5	88,5	19,5	20,0			17,40	8	9	274,80	III	leidsarved	
46	KAJA, Maido	Pärnumaa, Seliste jp	22.10.2016	16,3	16,3	116,0	87,5	92,5	18,0	18,0			16,90	9	8	273,60	III	7,5 - 8,5	
47	MÜLTS, Mihkel	Järvamaa, Pärnume jp	2016	16,4	16,4	103,3	101,3	97,8			45,6	41,7	23,20	6	7	273,90	III	6,5 - 7,5	
48	LANG, Sander	Pärnumaa, Kaisma jp	2015	15,0	15,4	103,5	100,5	99,5			42,9	38,2	29,90	5	4	273,80	III	10,5	
49	MÄNNIGO, Tarmo	Viljandimaa, Vastsemõisa jp	30.11.2013	16,2	16,2	106,0	100,0	101,0			34,9	42,0	28,70	4	5	273,60	III	5,5	
50	ŠMELŽOV, Roman	L.-Virumaa, Permisküla jp	2016	16,8	17,3	96,8	99,8	94,0			48,9	49,0	20,50	7	7	273,54	III	leidsarved	
51	ABROMAVICIUS, Aleksas	Läänemaa, Valtja jp	05.11.2016	14,8	14,3	119,5	88,2	87,2			45,7	47,5	26,40	11		273,50	III	5,5	
52	INGVER, Kaupo	Võrumaa, Ruusmäe jp	01.11.2016	18,3	17,1	95,3	91,0	87,0			56,0	43,0	29,00	5	3	0,5	272,88	III	≥ 10,5
53	HANSON, Margus	Hiiumaa, Käina jp	17.10.2015	17,7	16,6	113,0	83,0	83,0	19,5	20,0			16,34	8	7	272,80	III		
54	KAROTAMM, Urmet	Pärnumaa, Seliste jp	17.10.2015	16,8	16,8	90,5	94,2	97,4			48,3	46,3	26,60	6	5	272,70	III	6,5 - 7,5	
55	PAAT, Randi	Hiiumaa, Suuremõisa jp	12.11.2016	16,1	16,3	111,6	91,2	91,4			42,0	45,2	26,48	6	5	272,66	III	4,5 - 5,5	
56	JÜRIOO, Jaano	Härijuumaa, Voose jp	03.10.2016	16,8	16,2	99,0	96,2	97,8			50,7	46,3	19,90	8	7	0,5	272,00	III	5,5 - 6,5
57	ROOSVALD, Kristjan	L.-Virumaa, Alajõe jp	11.12.2016	16,0	16,4	105,2	93,4	88,4			51,4	44,5	23,68	6	7	271,92	III	7,5 - 8,5	
58	TOSS, Ruudolf	Viljandimaa, Ötsu jp	00.10.1969	15,2	15,4	100,5	81,2	82,0	19,2	24,2			15,08	8	11	1,5	271,75	III	≥ 10,5
59	ORASTE, Ain	Raplamaa, Raikküla jp	2015	17,4	16,8	107,9	84,0	92,3			45,0	46,1	25,75	7	5	271,27	III		
60	SUUSTER, Allar	Saaremaa, Lensi jp	17.09.2016	15,4	14,8	112,8	82,5	81,5	21,8	21,0			19,15	7	5	271,20	III	4,5 - 5,5	
61	SALUMAE, Sess	Järvamaa, Koeru jp	08.10.2016	15,7	15,5	111,0	94,0	92,9			42,5	45,1	24,00	6	5	271,10	III	8,5 - 9,5	
62	ERISMAA, Martin	Pärnumaa, Lõpe jp	25.09.2015	15,1	15,0	112,5	83,0	82,5	22,7	18,7			18,20	6	8	270,90	III	5,5 - 6,5	
63	BLIZNJUK, Gennadi	Pärnumaa, Põravere jp	1985	14,7	13,7	107,5	103,5	92,5			44,7	42,6	24,00	7	6	270,90	III		
64	ETVERK, Erkki	L.-Virumaa, Anguse jp	07.10.2015	17,0	16,0	104,5	97,7	87,5	21,5	14,5			19,87	8	8	270,85	III	4,5	
65	PROOSA, Yello	L.-Virumaa, Simuna jp	1997	15,2	15,1	107,6	101,5	92,5			45,9	41,4	22,78	6	7	270,63	III	6,5 - 7,5	
66	KINK, Urmas	Tartumaa, Meeksi jp	17.10.2015	15,4	15,1	106,3	93,0	91,2	19,6	19,3			16,80	7	7	270,60	III	5,5 - 6,5	
67	PÖLDVER, Himot	Järvamaa, Koeru jp	2015	14,7	14,1	118,6	97,3	92,6			42,2	42,3	22,45	6	7	270,43	III	5,5 - 6,5	
68	TIHVAN, Kaupo	L.-Virumaa, Rägavere jp	20.11.2016	16,3	16,1	115,5	91,7	100,1			37,5	37,6	27,46	4	4	270,33	III		
69	KGO JS	Viljandimaa, Kõo jp	00.09.2013	16,8	16,5	101,5	105,0	96,0			34,1	47,1	24,90	4	5	1,0	270,20	III	leidsarved
70	FUCHS, Gert	Viljandimaa, Kaansoo jp	27.09.2015	15,5	15,1	103,2	100,5	104,8			35,4	44,5	23,20	6	5	270,00	III	5,5 - 6,5	
71	LIV, Tiit	L.-Virumaa, Oonume jp	2015	17,1	17,3	97,0	97,3	93,0			44,1	44,7	23,66	5	5	269,43	III	6,5	
72	RAHA, Heli	Järvamaa, Järva-Jaani jp	2016	14,9	14,9	118,0	100,5	87,1			47,8	36,6	22,90	5	5	1,0	269,40	III	9,5 - 10,5
73	KAROTAMM, Urmet	Pärnumaa, Seliste jp	07.11.2015	17,0	16,8	103,7	87,0	89,0	19,5	18,5			14,00	7	9	0,5	269,20	III	8,5 - 9,5
74	VIIKMAN, Rein	Läänemaa, Valtja jp	20.10.2015	17,3	17,3	106,2	88,9	84,2			46,0	47,6	23,90	5	5	269,00	III	6,5 - 7,5	

75	VINNI, Marko	I.-Virumaa, Voka jp	25.09.2016	15,5	15,2	107,4	96,8	856			46,6	44,4	24,23	5	6	268,98	III	6,5 - 7,5	
76	SMITT, Erki	Läänemaa, Kullamaa jp	15.09.2016	14,2	14,0	110,5	94,4	935			44,0	44,6	23,92	6	7	268,90	III	≥ 10,5	
77	LEPIK, Riho	Viljandimaa, Kaansoo jp	25.09.2016	15,6	15,8	111,5	91,2	923	17,5	18,0			19,20	7	7	268,90	III	5,5 - 6,5	
78	SAAR, Hans-Joosep	Pärnumaa, Kilingi-Nõmme jp	30.11.2015	15,5	15,9	103,0	92,0	957			44,2	42,3	25,70	5	5	268,70	III	5,5 - 6,5	
79	JAANSO, Ants	Pärnumaa, Tõstamaa jp	03.10.2015	15,4	16,0	109,0	93,5	102,0			35,8	40,0	26,80	4	6	268,70	III	6,5 - 7,5	
80	MERERAND, Sulev	Harjumaa, Ardu jp	2015	16,1	15,9	127,4	97,5	77,2			52,5	47,3	25,80	5	5	268,70	III	5,5 - 6,5	
81	PUIUSEP, Veljo	L.-Virumaa, Simuna jp	2008	15,7	15,7	120,1	94,0	85,0			43,4	45,9	19,63	6	6	268,63	III	≥ 10,5	
82	VÕRO, Urmas	Tartumaa, Võnuu jp	24.10.2015	15,3	15,7	120,0	95,3	97,9			36,7	42,5	20,30	6	7	1,0	268,40	III	9,5 - 10,5
83	LINK, Kauri	Pärnumaa, Koonga jp	25.09.2015	15,1	15,3	105,0	91,0	93,0			45,3	47,3	22,80	6	6	267,90	III	6,5 - 7,5	
84	KURISTA, JS	Jõgevamaa, Kurista jp	18.10.2015	16,2	16,0	120,3	96,8	88,5			42,2	41,3	18,60	6	7	267,90	III	5,5 - 6,5	
85	MÄGI, Martin	I.-Virumaa, Mäetaguse jp	00.10.2015	16,7	16,2	116,0	89,0	90,3			41,8	41,4	22,12	7	6	266,75	III	5,5	
86	KULL, Arno	Valgamaa, Tõva jp	25.09.2015	17,1	16,8	107,0	82,0	86,4			44,1	48,1	27,51	4	6	1,5	266,50	III	5,5 - 6,5
87	CHIZHEVICH, Oleg	Läänemaa, Haapsalu jp	2016	16,3	15,9	93,0	93,3	90,8	19,8	18,0			14,00	8	8	266,40	III	7,5 - 8,5	
88	KUUSEKÄND, Aivo	Läänemaa, Valtja jp	02.10.2016	15,5	16,1	90,5	98,7	106,8			42,1	42,2	21,80	6	6	266,20	III		
89	VOKK, Tonis	Läänemaa, Massu jp	30.09.2016	16,4	16,5	111,5	83,3	87,2			44,6	44,4	24,20	6	5	266,00	III	3,5	
90	RUUL, Mart	Pärnumaa, Messiaru jp	1990	14,3	14,5	109,3	86,0	93,0			42,7	43,0	27,70	5	5	0,5	265,90	III	
91	LAINNAJÄRV, Hillar	Viljandimaa, Vambola jp	2014	15,2	15,4	102,0	92,5	92,7			43,3	43,1	25,58	5	5	265,90	III	7,5 - 8,5	
92	KALLAVUS, Meeлис	I.-Virumaa, Voka jp	2015	15,5	15,4	106,0	88,7	90,8			43,3	43,9	25,41	5	5	265,74	III	3,5 - 4,5	
93	PUIUSEP, Veljo	L.-Virumaa, Simuna jp	2007	16,0	17,0	96,8	94,8	94,8			47,4	47,3	17,96	5	7	265,72	III	9,5 - 10,5	
94	UPPAN, Arvo	Harjumaa, Nissi jp	2016	16,0	16,5	95,2	101,2	89,2			44,5	42,7	23,40	6	6	265,40	III	5,5 - 6,5	
95	RAUDSEPP, Rain	Pärnumaa, Pämjõe jp	23.09.2016	16,5	16,6	107,5	93,5	92,7			41,3	45,3	18,70	5	6	264,90	III	6,5 - 7,5	
96	VIPSI, Tarmo	Läänemaa, Massu jp	03.10.2015	13,7	14,1	123,7	79,6	84,0			42,1	44,8	26,70	5	5	264,60	III	4,5	
97	ÜKSİK, Janno	Hiumaa, Suuremõisa jp	2016	14,7	15,0	105,6	84,0	91,5			42,4	45,4	26,69	6	6	264,01	III	5,5 - 6,5	
98	VILLUP, Raino	Järvamaa, Anna jp	17.10.2015	16,5	16,9	117,0	86,6	89,6			35,2	39,5	28,90	3	4	0,5	264,00	III	8,5 - 9,5
99	LIPP, Kristo	L.-Virumaa, Halljala jp	2016	17,5	17,6	93,3	89,0	86,2	17,6	17,4			15,80	8	9	263,90	III		
100	TIKERPUU, Toomas	Läänemaa, Nõva jp	2016	14,9	15,2	107,2	88,7	92,5			44,9	44,4	21,10	7	6	263,40	III		
101	NOVOSSELOV, Igor	Raplamaa, Ürevere jp	2015	14,4	14,5	116,8	84,2	87,1			43,6	43,7	23,50	5	5	263,20	III	4,5 - 5,5	
102	MOORITS, Indrek	Jõgevamaa, Põltsamaa jp	2002	17,2	17,0	101,0	84,0	86,7	17,5	20,0			17,60	6	7	263,10	III		
103	MUUR, Kermo	Viljandimaa, Kästna jp	07.11.2015	13,9	14,2	120,0	83,0	88,5			42,6	42,3	24,10	6	6	263,10	III	6,5 - 7,5	
104	MULLO, Jaak	Läänemaa, Risti jp	15.09.2016	14,8	15,2	102,0	95,2	86,5			45,7	42,7	23,60	6	7	262,90	III	≥ 10,5	
105	LÜBIK, Matti	Pärnumaa, Kullipesa jp	2000	13,7	13,5	110,0	90,8	94,0			38,7	40,0	29,00	4	4	262,80	III		
106	VILJASTU, Arvi	Raplamaa, Raiküla jp	2015	15,0	16,5	127,5	78,5	77,0			42,6	47,2	21,20	5	5	262,60	III	5,5	
107	RANTSUS, Romek	Tartumaa, Kõnguta jp	20.09.2015	13,6	13,5	108,4	92,8	93,0	16,8	16,8			17,70	8	8	262,40	III	6,5 - 7,5	
108	NÕMM, Allar	Pärnumaa, Messiaru jp	2015	16,3	15,9	99,2	89,2	86,8			48,4	46,6	21,20	5	6	262,30	III	6,5 - 7,5	
109	TOPPER, Marek	Läänemaa, Kullamaa jp	18.09.2016	14,9	15,5	104,7	87,3	88,3			41,5	46,9	24,20	6	6	262,20	III	4,5 - 5,5	
110	PÕLLU, Janis	L.-Virumaa, Kiltsi jp	2015	16,4	15,7	113,3	82,2	79,8			46,6	43,8	23,64	6	5	262,15	III	11,5	
111	KRONBERG, Ants	Valgamaa, Koikküla jp	24.10.2015	15,5	15,2	95,5	102,5	92,9			38,1	40,5	25,86	4	5	262,10	III		
112	MÄGI, Riho	Saaremaa, Pihla jp	12.10.2015	18,9	18,3	91,8	91,5	94,3	15,3	16,5	55,3	51,1	22,31	7	6	261,94	III	10,5	

113	JÄRWIS, Keljo	Viljandimaa, Halliste.jp	01.10.2016	14,8	14,6	98,2	92,7	94,0				41,6	43,1	24,50	5	5	261,40	III	6,5 - 7,5
114	HEINSAAR, Väino	Harjumaa, Nissi.jp	2016	15,0	15,5	125,6	86,0	84,7				40,8	36,5	22,50	5	6	261,40	III	6,5 - 7,5
115	ESCHBAUM, Redik	Tartumaa, Võnnu.jp	12.11.2016	14,2	13,5	111,0	94,5	83,0				44,0	40,4	24,40	5	6	261,20	III	4,5 - 5,5
116	RAHA, Heli	Järvamaa, Järva-Jaani.jp	2016	14,5	15,2	114,0	99,2	90,5				32,0	29,3	33,40	3	3	260,80	III	6,5 - 7,5
117	ÜLLIM, Üllar	Põlvamaa, Rāpina.jp	15.09.2016	14,3	14,1	102,0	93,5	91,5				41,3	41,9	26,10	6	6	1,5 260,60	III	5,5 - 6,5
118	ROODEN, Reasmus	I.-Virumaa, Kohila-Nõmme.jp	21.09.2016	16,7	16,2	100,0	86,8	82,8				48,7	45,4	21,54	7	6	260,41	III	6,5 - 7,5
119	HEINROOS, Andres	Läänemaa, Valga.jp	06.10.2015	14,5	14,2	102,0	95,5	93,5				38,8	36,8	29,00	4	4	260,30	III	7,5
120	ROSENBERG, Allar	Valgamaa, Valga.jp	18.10.2015	15,7	16,3	103,3	93,3	91,4				38,5	39,5	25,56	4	4	0,5 259,76	III	4,5 - 5,5
121	LILFÖRGG, Uno	L.-Virumaa, Simuna.jp	1997	15,3	15,3	106,5	88,3	87,5				43,6	41,7	22,55	6	7	259,75	III	
122	TZIZIKOV, Paul	Läänemaa, Valtia.jp	31.10.2015	16,7	16,3	107,6	79,3	91,2				40,0	43,3	25,90	4	4	0,5 259,60	III	8,5 - 9,5
123	SILLANDI, Tarmo	Viljandimaa, Suure-Jaani.jp	24.10.2015	15,8	14,9	90,1	85,3	85,2				49,9	45,1	26,80	5	5	259,60	III	10,5
124	JÄRVE, Imre	Harjumaa, Nahe.jp	2015	14,4	15,1	107,7	88,0	88,0				37,3	38,5	30,41	4	4	259,03	III	6,5 - 7,5
125	ARON, Andres	Hiumaa, Laasi.jp	2016	15,2	15,1	107,5	81,0	82,5				45,6	41,1	27,84	5	5	259,00	III	5,5
126	HUBER, Bruno	Läänemaa, Limnämäe.jp	09.10.2015	14,0	14,7	111,0	83,5	88,7				40,0	45,7	22,90	5	6	258,90	III	
127	AASMA, Acdi	Pärnumaa, Rahnoja.jp	16.09.2015	13,5	13,6	98,0	83,4	89,2						15,10	8	7	258,40	III	6,5 - 7,5
128	LEHTME, Teet	Raplamaa, Vardi.jp	2016	14,6	14,4	101,1	86,4	78,0				38,5	43,5	26,20	4	4	258,00	III	6,5 - 7,5
129	KASK, Siim	Viljandimaa, Lilli.jp	09.10.2016	17,5	17,3	98,8	87,5	85,0							5	4	257,90	III	6,5 - 7,5
130	LÕHMUS, Toomas	Raplamaa, Märjamaa.jp	17.11.2007	14,8	14,3	107,5	91,4	89,2							6	6	257,62	III	6,5 - 7,5
131	LINK, Ants	Pärnumaa, Orajõe.jp	24.10.2015	16,5	15,7	105,5	87,5	88,0				39,2	35,1	27,50	5	4	257,80	III	
132	KUUSK, Jaanus	Saaremaa, Kaali.jp	01.10.2016	14,4	14,1	107,5	83,0	81,8				43,8	43,9	25,96	5	5	257,62	III	6,5 - 7,5
133	VEETSMANN, Aare	Põlvamaa, Rasina.jp	08.11.2016	15,3	15,2	109,5	82,0	88,1				42,8	42,3	22,00	6	6	257,60	III	
134	KRUUSE, Aimur	Pärnumaa, Kiltingi-Nõmme.jp	31.10.2012	15,5	14,7	82,9	96,7	91,2				44,0	39,6	27,60	5	5	257,54	III	
135	ROOLAID, Kalle	Harjumaa, Kostvere.jp	1998	15,5	14,8	113,6	83,0	88,0				39,6	34,9	28,50	4	4	257,50	III	
136	HÄÄL, Niilo	Põlvamaa, Orava.jp	2003	15,9	15,2	96,0	91,0	92,0				38,3	37,6	29,60	4	4	257,50	III	
137	MIRME, Andres	Pärnumaa, Põdravere.jp	26.11.2016	13,9	14,0	106,0	86,5	87,0				48,4	41,6	21,35	5	6	257,50	III	
138	ETVERK, Erkki	L.-Virumaa, Anguse.jp	30.10.2015	17,0	17,2	100,0	84,8	88,2				34,8	42,1	29,54	3	4	257,23	III	7,5
139	KUUS, Raim	Valgamaa, Koorüla.jp	15.09.2013	15,9	15,8	109,8	84,2	89,3				36,3	42,4	23,50	5	4	257,04	III	10,5
140	VEETSMANN, Aare	Põlvamaa, Rasina.jp	28.11.2016	16,6	16,5	89,5	80,6	94,7				45,3	44,5	23,10	5	6	257,00	III	6,5 - 7,5
141	ROSENTHAL, Enn	Raplamaa, Palamulla	21.10.2016	16,5	15,5	104,5	88,3	82,0						19,90	8	6	256,80	III	4,5
142	TOHURI, Erik	Tartumaa, Kärevere.jp	12.11.2016	15,8	15,6	87,5	101,0	99,0				35,3	37,3	26,40	4	4	256,70	III	≥ 10,5
143	PIKMA, Jüri	Järvamaa, Esna.jp	17.09.2016	14,9	15,5	92,5	95,5	94,4				35,1	46,1	22,10	5	5	256,50	III	6,5 - 7,5
144	PIKKMETS, Hardi	Pärnumaa, Lõpe.jp	2015	14,0	14,5	100,3	99,0	96,5				42,8	45,1	18,40	6	9	1,0 256,40	III	6,5 - 7,5
145	MOTALIN, Nikolai	Tartumaa, Meeksi.jp	24.09.2016	15,2	15,5	97,3	90,0	89,3							7	1,0 256,30	III	6,5 - 7,5	
146	KIIPUS, Andrus	L.-Virumaa, Kiltsi.jp	00.11.2015	14,4	14,5	100,7	87,9	91,1				41,9	43,3	21,89	6	5	256,02	III	6,5 - 7,5
147	VILBRE, Eduard	Pärnumaa, Seliste.jp	03.10.2015	14,0	14,0	93,5	85,0	92,5				44,8	45,1	24,10	6	5	256,00	III	6,5 - 7,5
148	JUHKAM, Toomas	Jõgevamaa, Pikkurme.jp	00.10.2015	14,6	14,8	104,8	92,5	80,0				45,6	40,6	21,60	6	6	255,70	III	6,5
149	LILL, Väino	Pärnumaa, Tihemetsa.jp	2013	14,0	14,0	97,4	87,5	87,5				43,1	44,4	25,50	6	5	1,0 255,60	III	6,5 - 7,5
150	BURTIN, Vassili	Raplamaa, Kauu.jp	30.10.2015	13,2	12,7	96,6	92,3	85,9				41,8	44,9	25,40	6	5	255,10	III	3,5

151	NUKK, Taavi	L.-Virumaa, Kadrima jip	22.09.2016	15,9	15,9	99,8	85,5	87,7				44,5	44,5	18,84	8	6		254,99	III	6,5 - 7,5
152	KINK, Matt	Pärnumaa, Kaisma jip	08.10.2016	17,3	18,0	103,5	91,1	85,5				42,0	39,5	16,40	7	8		254,70	III	8,5 - 9,5
153	BANTSICH, Anton	Läänemaa, Limamäe jip	09.10.2015	14,4	14,5	107,5	88,1	86,8				35,0	40,4	26,50	4	5		254,60	III	7,5
154	KÄNGSEPP, Lembit	Võrumaa, Mõniste jip	24.09.2015	16,7	15,0	89,0	90,6	89,8				40,8	44,3	22,70	5	5		254,40	III	
155	VELTMANN, Allan	Pärnumaa, Koonga jip	2016	14,9	15,0	99,7	91,4	89,5				47,2	37,9	19,80	7	7	1,0	254,30	III	4,5 - 5,5
156	KALLAVUS, Meelis	I.-Virumaa, Voka jip	2014	15,2	15,2	85,2	96,3	98,0				39,7	39,5	22,63	5	5		254,26	III	leidsarved
157	MOTALIN, Albert	Tartumaa, Meeksi jip	17.09.2016	13,9	13,7	95,5	98,1	90,6				35,6	35,5	30,30	4	4		254,20	III	7,5 - 8,5
158	LÕÖKE, Karl	Järvamaa, Koeru jip	1988	15,6	17,8	94,5	89,5	96,4				33,8	35,3	27,60	4	4		254,10	III	
159	HEINROOS, Andres	Läänemaa, Riguldi jip	2015	15,2	15,8	103,8	85,4	83,4				38,5	44,6	22,60	5	4		253,90	III	
160	HEINROOS, Andres	Läänemaa, Riguldi jip	2014	16,2	16,2	109,9	84,2	84,9				36,9	36,9	26,00	4	4		253,90	III	6,5 - 7,5
161	TIKERPUU, Toomas	Läänemaa, Nõva jip	2015	14,5	14,1	111,5	89,5	84,1				40,4	36,5	22,80	5	5		253,90	III	6,5 - 7,5
162	ARRO, Heiti	Raplamaa, Kaiu jip	2015	15,2	15,3	108,2	83,9	87,5				41,9	39,2	21,30	5	6	0,5	253,80	III	6,5 - 7,5
163	LEMMING, Margus	Viljandimaa, Kõo jip	00.11.1998	16,0	16,1	104,5	85,0	79,5				37,5	47,6	22,70	4	5		253,60	III	5,5 - 6,5
164	SILLANDI, Tarmo	Viljandimaa, Suure-Jaani jip	00.11.2003	14,3	14,1	100,5	97,7	92,5				38,3	36,8	20,92	6	7		253,49	III	6,5 - 7,5
165	SAAPAR, Ain	L.-Virumaa, Tudu jip	1985	14,5	14,4	107,8	82,0	77,0				41,8	44,6	25,90	4	5		253,36	III	8,5 - 9,5
166	KASK, Eno	Pärnumaa, Tori-Sindi jip	08.10.2016	13,0	13,8	103,0	86,5	88,0				36,2	44,9	26,00	4	6		253,30	III	10,5
167	LUKS, Jaan	Harjumaa, Tammiku jip	05.10.2016	16,6	15,7	103,7	85,2	78,1				41,1	40,5	25,40	4	5		253,20	III	10,5
168	KRANER, Jan	Viljandimaa, Lehola jip	2012	15,4	15,2	110,2	84,0	83,5				42,9	39,8	20,81	6	4		253,00	III	4,5 - 5,5
169	MADAR, Indrek	Läänemaa, Massu jip	10.10.2015	16,3	15,3	97,2	87,8	82,5				44,1	43,1	20,40	6	6		252,40	III	7,5
170	BALODIS, Tõnis	Valgamaa, Karula jip	11.10.2016	15,4	15,2	107,0	83,4	83,5				40,2	44,0	20,10	6	6		252,40	III	6,5
171	ILVES, Viljar	Tartumaa, Laeva jip	10.10.2015	15,7	15,8	109,0	80,3	81,0				38,2	44,5	22,90	4	5		252,30	III	4,5 - 5,5
172	HIRV, Rein	Viljandimaa, Leie jip	07.11.2015	14,7	14,4	111,2	78,8	82,5				40,6	40,8	25,03	5	5	0,5	252,20	III	6,5 - 7,5
173	KASELO, Valdo	Jõgevamaa, Torma jip	28.11.2015	13,6	13,8	113,1	83,0	86,5				39,0	39,7	22,25	5	5		252,10	III	5,5 - 6,5
174	LIPP, Kristo	L.-Virumaa, Haljala jip	2015	15,0	14,5	117,0	83,0	83,5				38,5	37,6	20,98	6	5		251,70	III	3,5 - 4,5
175	HAKMAN, Ivo	Harjumaa, Nahe jip	2013	15,1	15,2	84,7	89,6	89,5				41,0	41,0	27,79	4	4		251,29	III	9,5
176	FLIPOV, Peeter	Raplamaa, Kätu jip	2016	15,6	15,5	103,0	83,2	83,0				42,6	44,5	18,80	6	6		251,10	III	7,5 - 8,5
177	KOIT, Eugen	Saaremaa, Kallemäe jip	02.10.2016	15,8	16,0	88,0	89,4	91,8				34,9	42,9	26,48	3	5	0,5	250,95	III	5,5 - 6,5
178	PUUSEP, Vahur	L.-Virumaa, Simuna jip	2015	14,9	15,4	99,0	85,1	77,3				45,0	43,7	22,54	6	5	0,5	250,70	III	4,5
179	KULL, Margus	Tartumaa, Kärevere jip	29.10.2016	16,3	16,9	102,0	82,0	84,9				38,8	35,3	27,60	4	3		250,40	III	6,5, leidsarved
180	SOOSAAR, Thomas	Jõgevamaa, Kullavere jip	10.10.2015	14,7	14,7	104,8	83,0	79,1				42,2	44,9	20,84	6	6		250,31	III	5,5 - 6,5
181	KÕRE, Veiko	Jõgevamaa, Torma jip	30.10.2016	14,2	14,0	106,0	86,0	85,1				41,0	38,6	21,60	5	5		250,10	III	5,5 - 6,5
182	ROSENBERG, Rein	Valgamaa, Valga jip	31.10.2015	13,7	13,5	101,0	91,5	85,3	19,5	13,0				17,61	10	6	2,0	250,10	III	7,5 - 8,5
183	RANDLEPP, Andres	Tartumaa, Nõo jip	20.09.2015	14,5	14,7	95,5	91,3	91,6				31,8	32,5	33,90	3	3		250,08	III	5,5 - 6,5
184	KANAPIENIS, Petras	Läänemaa, Valtja jip	15.09.2015	14,8	15,1	94,0	90,0	91,0				41,9	42,0	18,10	7	8		250,05	III	4,5
185	PUUSEP, Valdur	L.-Virumaa, Simuna jip	2015	15,6	15,1	96,4	85,6	88,2				37,6	33,3	30,70	4	3		249,59		5,5
186	SUITS, Elmar	Harjumaa, Tammiku jip	2015	14,3	14,2	97,8	80,5	83,5				44,3	43,4	23,00	5	5		249,40		4,5 - 5,5
187	KIIPUS, Andrus	L.-Virumaa, Kiltsi jip	2016	14,2	14,6	100,9	89,0	82,5				36,2	42,1	24,36	4	5		249,26		6,5 - 7,5
188	SILAK, Avo	L.-Virumaa, Anguse jip	28.10.2015	16,4	15,5	98,2	91,0	86,5				32,9	34,8	29,43	3	3		249,19		8,5
189	KASK, Eno	Pärnumaa, Tori-Sindi jip	2015	15,5	15,6	106,0	73,5	78,0				50,7	41,9	18,40	5	6		248,40		5,5 - 6,5

190	TEKKO, Indrek	Pärnumaa, Tori-Sindi jip	02.11.2013	14,0	14,4	90,5	90,5	87,5				44,5	37,7	22,20	5	5	248,30		8,5 - 9,5
191	TRUIU, Toomas	Läänemaa, Lihula jip	19.09.2014	14,3	14,2	104,1	80,5	82,5				41,3	40,3	23,60	6	5	248,20		5,5 - 6,5
192	SAAPAR, Ain	L.-Virumaa, Tuudi jip	14.11.2015	12,8	13,3	95,5	87,5	82,3				41,7	38,6	26,75	5	6	247,70		
193	REEPALU, Riko	Pärnumaa, Audru jip	12.11.2016	13,4	13,4	104,0	89,5	86,5				37,7	37,9	22,70	5	4	247,60		
194	TREIER, Taavi	Raplamaa, Raikküla jip	2015	15,0	14,7	107,2	84,8	79,3				41,8	37,2	20,80	5	5	247,50		
195	PULLERITS, Roland	Raplamaa, Haimre jip	2010	18,3	17,9	103,0	80,9	82,0				40,7	36,6	16,97	5	4	247,26		5,5 - 6,5
196	LAID, Aldo	Harijamaa, Rae jip	2015	13,7	13,5	99,7	91,9	88,4				37,7	36,2	21,80	6	7	247,00		4,5 - 5,5
197	ZETTUR, Kaido	Tartumaa, Meeksi jip	12.11.2016	14,5	14,2	102,0	85,8	86,8				38,0	43,3	17,90	7	6	246,70		8,5 - 9,5
198	TEEDLA, Maidu	L.-Virumaa, Haljala jip	2002	13,8	14,3	98,3	81,7	84,2				42,4	42,3	21,07	5	5	246,33		
199	KALLAVUS, Meelis	L.-Virumaa, Voka jip	2013	14,4	13,7	103,8	84,4	81,9				42,0	39,1	20,21	6	5	246,08		7,5
200	TOMSON, Tarmo	I.-Virumaa, Lohusuu jip	2014	15,6	15,5	95,5	82,5	81,8				42,7	46,1	16,84	7	7	245,61		6,5 - 7,5
201	PERN, Kaido	Harijamaa, Kõue jip	13.10.2016	16,5	15,4	96,3	79,6	88,0				42,5	41,9	17,30	6	6	245,50		7,5
202	PROOSA, Vello	L.-Virumaa, Sinuna jip	2005	13,6	13,7	105,0	88,0	78,3				38,0	42,4	19,85	5	5	245,06		
203	VAKK, Jõrgen	Võrumaa, Ruusmäe jip	31.10.2015	15,0	14,9	95,6	90,1	88,3				36,7	40,3	16,80	6	5	243,80		3,5 - 4,5
204	KRANER, Jan	Viljandimaa, Kaansoo jip	2013	15,3	15,4	106,5	70,5	80,5	17,8	14,9				18,80	6	7	242,90		6,5
205	KESKÜLA, Arvi	Jõgevamaa, Põltsamaa jip	15.09.2015	15,0	15,0	99,3	80,8	80,2	17,0	14,6				13,40	8	7	241,80		6,5 - 7,5
206	NUKK, Taavi	L.-Virumaa, Viitne jip	25.09.2012	14,8	14,0	88,4	86,0	81,6	15,5	17,8				17,51	6	7	241,40		6,5 - 7,5
207	LOHU, Sven-Erik	Hiumaa, Tahkuna jip	2013	14,2	14,6	96,0	83,2	87,0				42,2	38,5	16,96	8	8	241,40		7,5 - 8,5
208	KUKISPUU, Rainis	Läänemaa, Massu js	2015	14,3	14,4	107,2	77,8	77,9				35,4	36,7	26,30	4	4	241,30		
209	RAIDMA, Inre	L.-Virumaa, Kadriina jip	04.11.2013	14,6	14,4	97,0	76,7	87,2				37,7	41,8	19,89	6	5	241,02		
210	NÕMM, Tervo	Pärnumaa, Aruvälja jip	2016	16,4	15,3	85,4	85,5	89,0				39,3	40,9	17,70	9	6	240,50		3,5 - 4,5
211	RÜÜTEL, Tõnu	Tartumaa, Alatskivi jip	15.09.2016	14,6	14,6	93,2	82,4	72,5				41,4	42,4	21,50	5	5	239,30		3,5 - 4,5
212	PUUSEP, Verner	L.-Virumaa, Sinuna jip	2011	15,1	14,7	97,3	79,0	75,1				38,4	40,1	24,35	4	4	238,88		3,5 - 4,5
213	VIIPSI, Margus	Läänemaa, Massu jip	06.10.2007	15,1	15,0	98,7	83,0	86,0				37,6	34,3	19,10	4	5	238,80		≥ 10,5
214	NÕMME, Hendrik	Harijamaa, Padise jip	2011	15,1	16,1	82,1	76,1	78,2				41,9	42,3	24,70	5	5	238,80		5,5 - 6,5
215	RÕOMUS, Andres	Valgamaa, Hargla jip	15.10.2016	14,0	13,9	100,0	69,2	66,5				37,5	37,5	22,78	6	5	237,38		5,5 - 6,5
216	SOOSAAR, Thomas	Jõgevamaa, Kullavere jip	20.09.2015	14,0	14,0	90,0	83,0	78,7				44,6	43,8	23,62	5	5	236,83		6,5 - 7,5
217	TAMM, Taavi	Valgamaa, Hellenurme jip	23.09.2016	14,9	15,7	88,2	77,8	80,4				36,7	43,1	16,15	5	5	231,82		
218	METS, Aren	Saaremaa, Eikla jip	20.09.2016	12,6	12,7	102,3	71,0	73,2				39,4	38,4	18,18	6	6	227,30		4,5 - 5,5
219	KREE, August	Tartumaa, Vahelaine jip	00.11.2002	13,2	13,3	100,0	83,8	76,0				32,9	32,0	16,20	6	7	224,80		
220	KELGO, Kaspar	Järvamaa, Ambla jip	2016	14,0	14,2	92,8	71,3	72,3	14,5	16,0				16,00	6	6	224,40		4,5 - 5,5
221	TEAR, Kristjan	Saaremaa, Kärla jip	15.09.2016	11,7	11,7	98,5	67,5	70,0				30,4	29,8	18,69	4	4	207,22		



**PUNAHIRVE SARVED**  
230,64 CIC punkti



**Vambola Meiusi**  
Hiiumaa, 16.01.2016

### **PUNAHIRV (Cervus elaphus)**

1. Järjekorra number
2. Trofee omanik
3. Laskmise koht
4. Laskmise aeg
5. Parema sarve pikkus , cm
6. Vasaku sarve pikkus, cm
7. Parema silmaharu pikkus, cm
8. Vasaku silmaharu pikkus, cm
9. Parema keskmise haru pikkus, cm
10. Vasaku keskmise haru pikkus, cm
11. Parema kibunapärja ümbermõõt, cm
12. Vasaku kibunapärja ümbermõõt, cm
13. Parema sarvetüviku alumine ümbermõõt, cm
14. Vasaku sarvetüviku alumine ümbermõõt, cm
15. Parema sarvetüviku ülemine ümbermõõt, cm
16. Vasaku sarvetüviku ülemine ümbermõõt, cm
17. Sarvede kaal, kg
18. Sarveharude arv paremal sarvel
19. Sarveharude arv vasakul sarvel
20. Sarvedevaheline laius, cm
21. Vaheharud
22. Värvus
23. Kibunalisus
24. Sarvede tipud
25. Kroon
26. Mahahindlus
27. Punktid
28. Medal

### **ROTHIRSCH**

1. Laufende Nummer
2. Eigentümer
3. Erlegungsort
4. Erlegungsjahr
5. Länge der rechten Stange, cm
6. Länge der linken Stange, cm
7. Länge des rechten Augsprösses, cm
8. Länge des linken Augsprösses, cm
9. Länge des rechten Mittelsprösses, cm
10. Länge des linken Mittelsprösses, cm
11. Umfang der rechten Rose, cm
12. Umfang der linken Rose, cm
13. Umfang untere Stangenmessung rechts, cm
14. Umfang untere Stangenmessung links, cm
15. Umfang obere Stangenmessung, rechts, cm
16. Umfang obere Stangenmessung, links, cm
17. Gewicht, kg
18. Zahl der Enden, rechts
19. Zahl der Enden, links
20. Auslage, cm
21. Eissprossen
22. Farbe
23. Perlung
24. Spitzen der Enden
25. Krone
26. Abzüge
27. Punktzahl
28. Preis

### **RED DEER**

1. Serial number
2. Owner
3. Locality
4. Date
5. Length of antler, right, cm
6. Length of antler, left, cm
7. Length of brow tine, right, cm
8. Length of brow tine , left, cm
9. Length of tray tine, right, cm
10. Length of tray tine, left, cm
11. Circumference of coronet, right, cm
12. Circumference of coronet, left, cm
13. Circumference of lower beam, right, cm
14. Circumference of lower beam, left, cm
15. Circumference of upper beam, right, cm
16. Circumference of upper beam, left, cm
17. Weight of antlers, kg
18. Number of tine ends, right
19. Number of tine ends, left
20. Inside span, cm
21. Bay tines
22. Colour
23. Pearling
24. Tine ends
25. Crown tines
26. Penalty points
27. Score
28. Medal

1	MEIUS, Vambola	3	4	5	6	7	8	9	10	11	12	13	14	15	16	17	18	19	20	21	22	23	24	25	26	27	28	vannus	
2	MEIUS, Vambola	Hiumaa, Käina jp	16.01.2016	100,1	99,4	54,8	50,1	38,3	48,1	28,5	27,2	18,2	18,2	24,5	22,0	10,55	7	5	84,8			2,0	1,5	2,0	4,5	230,64	1		
3	VESSIK, Gunnar	Saaremaa, Laugi jp	21.10.2015	102,3	102,3	40,2	41,0	46,0	46,2	27,9	28,2	17,3	17,8	15,9	15,6	9,40	12	10	65,0	1,0	1,5	1,5	2,0	10,0	225,41	1	9,5		
4	LAI, Aivar	Hiumaa, Kõrgessaare jp	24.09.2016	112,8	112,2	36,2	33,0	36,0	38,8	26,0	25,4	17,2	19,3	18,8	8,58	9	7	95,0	0,0	2,0	2,0	2,0	2,0	7,5	224,29	1	11		
5	KONT, Andrus	Saaremaa, Kaavi jp	09.09.2016	105,5	101,9	45,3	45,5	38,5	37,3	32,2	32,1	21,1	20,1	17,8	17,0	9,15	5	7	70,8	0,0	2,0	2,0	2,0	6,0	224,13	1	11,5-12,5		
6	TOOL, Delari	Saaremaa, Põisamaa jp	05.01.2017	95,3	95,3	33,0	33,2	35,5	31,5	26,9	27,3	19,0	19,5	21,8	18,6	10,20	8	8	78,5			1,5	2,0	2,0	8,5	223,71	1		
7	MARIPUU, Riho	Saaremaa, Valjala jp	07.01.2017	117,4	106,4	46,8	42,9	46,2	49,7	27,8	28,6	17,5	19,1	16,6	16,3	10,45	7	6	72,0	1,0	2,0	1,5	1,5	5,0	222,75	1	11,5		
8	SAAGPAKK, Arne	Saaremaa, Kärla jp	23.10.2015	106,2	102,5	41,1	41,4	38,6	31,7	32,2	31,7	19,1	18,7	19,2	18,7	9,45	5	6	82,8	2,0	1,5	1,5	2,0	4,0	221,83	1	10,5		
9	PAAT, Randi	Hiumaa, Suuremõisa jp	03.09.2015	95,1	93,6	32,6	37,3	36,5	35,4	27,4	22,0	23,3	16,6	16,9	7,50	9	10	60,0	2,0	2,0	2,0	2,0	7,0	221,11	1				
10	RUUL, Mart	Pärnumaa, Massiaru jp	08.01.2017	100,0	101,2	38,6	38,1	40,5	39,8	31,7	31,8	19,3	18,6	17,6	16,8	10,00	6	7	81,1	2,0	1,5	2,0	1,5	4,0	220,98	1	13		
11	AUG, Vallen	Saaremaa, Salmne jp	12.01.2017	95,5	90,2	37,4	34,0	47,1	46,0	28,6	29,4	22,5	21,3	15,5	16,8	7,60	9	8	67,6	1,0	2,0	2,0	2,0	7,0	220,30	1	11,5		
12	MESILA, Aarne	Saaremaa, Kärla jp	21.01.2016	111,7	108,2	51,1	53,5	37,6	35,3	26,9	27,4	15,3	15,5	20,4	17,3	8,70	7	8	88,2	2,0	1,5	1,0	2,0	5,0	219,72	1	10,5		
13	TAMMI, Andres	Valgamaa, Koikküla jp	24.01.2016	108,8	111,7	46,8	39,5	42,1	47,6	29,1	28,0	16,0	16,2	15,8	16,8	9,15	8	7	90,5	2,0	1,0	1,5	1,5	5,5	218,15	1			
14	JÕHVIK, Eigo	Hiumaa, Kõrgessaare jp	21.09.2015	94,9	101,9	40,9	39,5	35,0	33,0	24,0	26,8	15,6	14,9	17,8	18,0	8,30	11	10	88,0	2,0	2,0	1,5	2,0	10,0	217,54	1			
15	PULLERITS, Roland	Läti	2014	98,2	98,3	45,0	41,6	47,0	36,8	27,4	28,1	18,8	18,8	16,8	17,6	8,45	8	7	71,2	1,5	1,0	2,0	2,0	6,0	216,59	1	8,5-9,5		
16	JÜRISSE, Peeter	Saaremaa, Aste jp	02.09.2016	101,4	102,7	43,3	44,7	40,9	45,7	27,0	27,0	19,8	19,9	17,4	17,8	7,90	6	6	76,7	2,0	1,5	2,0	2,0	4,5	216,56	1	9,5		
17	KRUUSE, Aimur	Hiumaa, Kõrgessaare jp	05.09.2016	107,1	101,6	48,5	48,1	41,6	40,8	25,5	26,1	16,0	16,8	16,6	16,2	8,95	8	7	92,5	2,0	2,0	2,0	2,0	6,5	216,36	1	6,5-7,5		
18	NABI, Alvar	Saaremaa, Aste jp	23.09.2015	102,8	104,8	38,7	36,5	31,1	26,4	26,7	26,5	16,7	15,7	17,0	17,0	8,80	10	8	81,0	2,0	2,0	1,5	2,0	9,0	215,59	1	9,5		
19	KURTA, Andreas	Hiumaa, Leluselja jp	18.09.2016	107,2	111,1	41,8	43,6	28,8	33,1	28,3	27,3	17,8	18,0	15,7	16,9	7,95	7	7	112,8	2,0	2,0	2,0	2,0	4,5	214,60	1			
20	ONEMAR, Ais	Hiumaa, Laasi jp	10.09.2016	100,5	109,0	40,9	40,6	31,0	39,1	25,4	24,8	17,3	18,5	17,6	17,2	7,66	8	7	81,2	2,0	2,0	2,0	2,0	6,5	213,85	1			
21	SEPP, Andrus	Saaremaa, Laugi jp	20.10.2016	107,1	100,7	35,3	35,6	47,2	46,7	27,6	28,8	15,6	15,7	15,6	15,9	10,00	8	9	61,3	1,0	1,5	2,0	1,5	7,0	213,55	1	11,5-12,5		
22	PEETERS, Sven	Saaremaa, Mõntu jp	24.09.2015	106,0	110,1	47,9	42,7	38,2	39,4	24,7	25,2	16,3	16,5	16,0	15,5	8,80	8	7	81,4	0,5	1,5	2,0	2,0	8,5	213,41	1	9,5		
23	EIST, Andres	Saaremaa, Valjala jp	22.01.2017	111,4	107,9	39,1	37,9	37,9	38,9	25,3	25,0	16,8	16,5	17,0	16,8	9,25	8	8	67,5	1,0	1,5	1,5	1,0	7,0	0,5	213,31	1	12,5	
24	SÜDLA, Viadimir	Hiumaa, Laasi jp	16.09.2015	95,0	92,2	38,9	36,5	42,2	42,5	27,1	27,5	18,2	20,0	16,8	17,2	7,85	7	8	71,5	2,0	2,0	2,0	2,0	6,0	213,02	1			
25	LÕHIA, Argo	Saaremaa, Kaavi jp	24.09.2016	117,3	112,6	36,8	44,2	42,3	44,0	23,7	23,8	15,7	15,4	15,1	14,4	9,35	7	9	84,8	0,5	1,5	1,5	1,5	8,0	212,45	1	9,5		
26	ALTMÄE, Arno	Saaremaa, Lümända jp	2016	105,7	110,0	42,0	45,3	36,0	44,5	24,3	23,6	16,1	15,6	15,7	15,1	8,05	9	10	83,2	1,0	1,0	1,5	2,0	9,0	211,71	1			
27	PALDER, Andres	Hiumaa, Kõrgessaare jp	24.09.2015	102,5	106,5	46,3	45,5	53,9	40,3	25,0	26,3	16,3	16,0	14,0	15,8	8,08	6	9	85,3	2,0	2,0	1,5	2,0	6,5	211,41	1			
28	LEEDO, Martin	Saaremaa, Lümända jp	08.10.2015	99,7	101,5	35,3	34,8	37,3	38,6	30,8	29,7	15,4	15,8	14,7	15,1	9,80	7	8	84,0	1,0	1,5	1,5	1,5	8,0	210,90	1	12,5		
29	RASSA, Raimo	Hiumaa, Kõrgessaare jp	00.10.2015	103,0	102,0	40,0	39,5	36,6	40,5	23,5	23,8	17,1	16,9	16,8	16,4	8,28	8	8	59,0	2,0	2,0	2,0	2,0	8,0	210,24	1			
30	REHA, Tiit	Hiumaa, Leluselja jp	24.10.2015	117,1	104,3	41,6	41,5	50,6	39,0	24,8	24,1	17,5	17,2	17,2	16,8	8,45	6	6	72,2	1,0	2,0	2,0	2,0	4,5	210,24	1			
31	MARAN, Mare	Hiumaa, Kõrgessaare jp	24.01.2016	92,6	104,5	38,4	35,4	36,2	37,9	25,0	27,0	17,5	16,2	16,2	15,8	7,72	8	8	81,0	2,0	2,0	2,0	2,0	7,0	210,15	1			
32	VEETSMANN, Aare	Saaremaa, Uru jp	28.01.2017	112,2	111,3	46,5	46,5	46,0	48,1	24,7	24,5	17,7	16,2	16,6	13,9	8,35	8	8	76,4	2,0	1,5	2,0	2,0	7,0	210,05	1	7,5		
33	ÕUNAMÄGI, Marek	Hiumaa, Tahkuna jp	2016	86,5	86,3	47,1	45,9	41,7	35,8	25,6	26,3	16,4	17,8	17,5	20,0	7,18	8	9	66,6			1,5	1,5	2,0	9,5	210,02	1		

33	SADUL, Taavi	22.10.2016	110,2	104,2	41,4	41,0	42,4	40,7	25,8	26,1	15,9	16,3	15,7	16,0	8,45	7	6	95,5	2,0	1,5	2,0	2,0	4,5	209,04	II	7,5	
34	MÄE, Ahti	18.09.2015	93,2	87,6	42,6	39,8	45,5	49,8	27,0	26,6	17,5	17,2	15,3	16,1	8,00	8	8	58,6	2,0	2,0	2,0	1,5	7,0	207,81	II	7,5	
35	KOIT, Eugen	21.09.2015	117,3	112,6	36,2	35,6	31,4	33,3	27,6	27,5	15,7	16,7	14,8	14,9	9,02	7	6	79,8	0,5	2,0	2,0	1,5	6,0	0,5	207,74	II	8,5 - 9,5
36	VAKMANN, Peep	25.09.2015	103,0	103,0	43,5	36,8	35,8	38,9	24,0	25,1	17,7	17,2	16,4	17,5	9,00	6	6	82,2	2,0	2,0	1,5	1,5	4,5	207,73	II		
37	VARIK, Jaan	09.09.2016	107,6	108,3	38,8	41,5	37,7	45,0	27,8	27,9	15,9	16,4	14,8	14,5	8,25	7	7	73,5	2,0	2,0	2,0	1,0	5,0	207,31	II	9,5	
38	TEÄR, Marvin	04.09.2016	110,0	107,4	38,6	43,0	41,9	44,6	24,8	24,7	16,5	14,8	14,7	14,6	7,10	7	8	75,0	1,0	2,0	2,0	2,0	9,0	206,91	II	10,5	
39	KOLJU, Airek	11.01.2016	103,3	103,5	35,1	38,1	21,6	29,2	26,1	26,9	16,8	17,1	15,9	16,4	8,10	8	8	81,9	2,0	1,5	2,0	2,0	5,0	206,60	II	8,5 - 9,5	
40	SEPP, Veijo	18.09.2016	98,0	94,0	39,9	36,6	39,6	42,1	28,3	28,2	17,1	17,8	15,0	16,4	7,78	6	8	78,5	2,0	2,0	2,0	1,5	5,0	0	206,38	II	8,5 - 9,5
41	ALBERT, Veijo	28.10.2015	99,3	108,5	39,6	28,0	48,5	48,5	27,0	27,9	15,1	15,4	14,5	14,7	9,30	8	7	64,5	2,0	1,5	1,5	1,5	5,5	206,28	II	9,5	
42	SAARTOK, Jaanis	05.11.2016	92,5	90,3	37,8	40,1	44,3	40,7	26,5	26,7	16,4	15,9	16,3	21,4	6,80	7	8	65,5	1,5	1,5	1,5	2,0	6,5	206,27	II		
43	RAAMAT, Alar	02.10.2016	101,5	101,1	37,2	34,6	26,8	38,5	29,5	29,7	15,7	16,1	14,1	14,7	8,45	7	8	64,4	2,0	2,0	1,5	2,0	6,5	206,14	II	8,5 - 9,5	
44	PÕLD, Märt	04.12.2016	99,3	97,2	37,3	35,5	28,2	37,8	27,3	27,4	18,1	20,2	15,7	16,3	7,60	7	7	69,9	0,5	1,0	1,5	2,0	5,5	0,5	205,46	II	8,5 - 9,5
45	VILLAK, Taivo	04.09.2015	106,3	106,3	44,8	43,2	43,2	43,3	26,8	26,4	17,2	17,2	14,4	14,9	8,04	5	7	76,3	2,0	2,0	2,0	2,0	4,5	0,5	205,34	II	11,5 - 12,5
46	VARIK, Jaan	04.09.2015	112,3	112,8	44,8	45,7	33,1	28,5	25,7	25,6	16,2	15,7	17,6	17,0	8,95	5	4	72,5	1,5	2,0	2,0	4,0	204,84	II	7,5		
47	KAARE, Meigo	08.09.2015	110,1	108,0	35,3	35,3	25,8	26,2	26,1	26,0	14,9	14,8	15,2	16,1	7,52	8	8	86,6	1,0	1,5	2,0	10,0	204,45	II	10,5		
48	RIST, Risto	12.09.2015	95,2	95,8	33,9	36,7	37,5	30,7	26,4	27,1	16,3	16,9	15,9	15,9	8,03	9	7	79,9	1,0	2,0	2,0	2,0	6,0	0,5	204,42	II	8,5 - 9,5
49	RAUD, Jalmar	09.01.2016	94,2	93,7	39,4	38,3	40,5	36,3	26,1	26,0	15,5	16,1	15,4	16,4	8,52	8	8	58,4	2,0	2,0	1,5	2,0	7,0	204,28	II	8,5 - 9,5	
50	LEMBER, Andri	17.09.2016	116,1	112,3	33,6	37,2	33,0	39,5	27,2	27,3	17,0	16,4	15,6	14,9	9,10	5	5	77,0	0,5	2,0	2,0	2,0	2,5	0,5	203,86	II	10,5
51	VANNAS, Tiit	31.01.2016	97,8	96,0	36,9	37,0	28,7	33,8	25,2	25,6	21,3	21,9	14,6	15,0	5,95	7	7	106,4	2,0	2,0	2,0	2,0	3,0	203,60	II		
52	GAGARIN, Oleg	22.12.2015	93,4	99,0	31,6	39,3	31,7	37,2	25,2	26,8	19,1	17,3	13,6	14,3	7,00	9	10	73,6	1,0	2,0	1,5	1,0	7,0	203,37	II	10,5	
53	UUSAAAR, Meino	28.01.2017	104,1	101,8	36,1	35,8	40,0	38,0	27,8	28,0	15,8	16,6	14,9	15,3	8,05	7	7	73,4	1,5	1,5	1,5	1,5	5,0	0,5	203,32	II	11,5 - 12,5
54	LEMBER, Andri	10.10.2015	103,4	96,3	41,6	47,4	40,6	31,2	27,3	28,0	15,9	17,9	15,3	16,6	8,75	5	6	78,8	1,5	1,5	1,5	4,5	202,89	II	10,5		
55	KAUBER, Mihkel	10.09.2015	102,6	106,9	35,7	31,0	44,8	62,4	27,3	27,6	16,9	17,6	15,2	15,2	8,37	5	5	66,3	1,0	1,5	2,0	4,5	0,5	202,71	II	11,5 - 12,5	
56	KAUBER, Alo	23.09.2016	97,0	91,4	28,8	34,4	36,0	38,8	29,6	31,1	17,1	17,4	16,1	15,8	7,80	7	6	72,3	2,0	2,0	2,0	5,0	202,70	II	11,5 - 12,5		
57	AASMAA, Hannes	15.10.2016	103,5	101,7	36,8	42,0	40,0	48,0	24,0	24,1	15,3	16,5	15,3	16,8	8,50	6	9	67,5	2,0	2,0	2,0	2,0	6,5	202,65	II		
58	SILLAK, Avo	27.09.2016	93,1	92,4	40,0	43,6	36,8	36,3	28,4	28,4	17,0	17,0	15,6	15,6	7,25	7	7	78,3	1,5	2,0	2,0	6,0	202,57	II	8,5 - 9,5		
59	SAI, Peeter	09.11.2016	86,6	87,2	42,2	46,4	5,5	41,7	32,2	31,5	17,7	17,7	16,8	19,3	7,80	7	5	68,3	1,0	1,5	1,5	5,0	202,38	II	13 - 16		
60	TOOMPUIU, Arli	29.01.2016	96,7	93,4	39,7	33,2	35,3	35,0	26,6	25,6	16,8	16,4	17,2	16,0	7,70	9	9	59,2	0,5	1,5	1,5	2,0	7,0	0,5	202,33	II	6,5 - 7,5
61	VANNAS, Tiit	2011	95,6	99,7	44,0	42,9	39,0	38,3	23,9	25,0	16,8	16,9	16,1	15,9	7,35	7	7	72,5	1,0	1,0	2,0	8,0	202,20	II			
62	TAMBAR, Innar	18.12.2016	100,6	102,8	43,5	41,0	33,6	36,4	25,7	25,4	17,2	16,0	15,6	16,0	6,90	6	7	72,7	0,5	2,0	2,0	1,5	5,0	0,5	202,11	II	10,5
63	LOHU, Sven-Erik	29.09.2016	85,0	87,2	33,1	33,3	43,8	41,7	28,2	27,6	16,9	16,0	15,2	14,7	6,90	8	10	55,4	2,0	2,0	2,0	1,5	9,0	202,04	II		
64	SUUSTER, Janar	10.09.2015	97,3	95,8	39,5	11,3	44,7	42,0	28,4	28,5	18,2	18,4	17,1	18,3	8,95	5	5	44,2	0,5	1,5	1,5	1,5	3,0	0,5	201,32	II	>14
65	VALJA, Kaido	14.09.2015	85,4	88,6	33,9	37,2	46,3	42,9	26,6	27,4	15,7	16,6	15,6	15,5	7,94	9	8	55,5	1,5	2,0	2,0	1,5	7,0	0,5	201,32	II	8,5 - 9,5

66	KAJU, Jüri	Saaremaa, Pihlta j.p	24.09.2016	102,0	100,6	39,0	39,1	34,1	30,9	25,8	25,4	16,6	16,2	15,8	16,0	7,45	7	7	75,3	2,0	2,0	1,5	2,0	4,0	201,14	II	8,5 - 9,5	
67	LEPPIK, Joel	Hiumaa, Pihalepa j.p	05.09.2016	105,8	101,3	38,5	26,5	28,1	20,5	25,8	24,5	17,1	14,5	16,5	16,6	9,10	6	7	92,5	1,0	2,0	1,5	2,0	5,5	201,03	II		
68	TISLER, Deilor-Renato	Hiumaa, Suuremõisa j.p	25.09.2015	97,4	98,8	37,7	46,4	36,8	25,0	25,5	17,6	18,4	16,0	15,5	15,5	7,10	7	6	66,8	2,0	2,0	2,0	5,0	200,58	II	7,5		
69	KIIS, Jaanus	Saaremaa, Salme j.p	10.09.2015	93,1	90,3	44,7	48,9	39,7	44,0	25,6	25,9	15,4	14,8	15,2	7,98	8	7	55,3	2,0	1,5	1,5	2,0	6,0	200,52	II	7,5		
70	PAAT, Randi	Hiumaa, Suuremõisa j.p	18.12.2016	83,0	82,3	37,3	36,7	35,7	39,5	25,1	25,8	17,9	19,3	14,9	15,3	6,50	9	9	65,7	2,0	2,0	1,5	1,5	7,0	199,83	II	7,5	
71	MAI, Sulev	Saaremaa, Aste j.p	13.11.2016	102,0	96,9	40,3	35,4	40,4	40,5	23,9	23,8	15,9	17,3	15,9	16,4	6,80	7	7	71,1	2,0	1,5	1,5	2,0	5,5	199,75	II	10,5	
72	MÄGI, Sven	Saaremaa, Kärla j.p	08.10.2016	99,4	98,9	40,8	40,1	38,3	39,2	24,2	24,7	15,2	15,4	14,6	14,4	7,63	8	7	80,5	2,0	2,0	1,5	2,0	5,0	199,19	II	6,5 - 7,5	
73	ELLER, Mart	Hiumaa, Luusella j.p	17.10.2015	90,1	88,0	30,6	32,0	31,8	34,0	23,7	24,7	17,6	17,4	15,8	16,1	6,20	8	10	61,0	2,0	2,0	2,0	1,5	8,0	198,59	II		
74	VEETSMANN, Aare	Saaremaa, Orissaare j.p	28.11.2015	115,7	111,2	24,1	34,6	26,3	26,0	27,3	26,5	17,0	15,2	14,3	7,02	6	6	76,5	1,5	2,0	2,0	2,0	6,0	198,57	II	10,5		
75	PÄGIL, Ranno	Poola	2016	105,7	102,0	44,6	47,0	45,6	45,0	24,5	24,5	15,9	15,2	13,8	13,9	7,25	7	7	82,5	0,5	1,0	1,0	2,0	5,5	198,51	II		
76	MÄGI, Tiit	Saaremaa, Kärla j.p	21.01.2016	100,3	102,1	37,8	37,2	32,7	32,2	24,4	25,6	15,8	16,9	15,0	15,7	9,00	6	6	77,7	2,0	2,0	2,0	2,0	4,0	198,49	II	8,5 - 9,5	
77	VAKMANN, Peep	Hiumaa, Kõrgessaare j.p	15.01.2017	102,9	89,8	42,7	41,9	35,4	36,5	24,8	25,1	17,0	17,0	14,7	14,7	7,10	6	7	70,7	2,0	2,0	2,0	2,0	4,5	197,80	II		
78	KOLJU, Ainek	Hiumaa, Luusella j.p	2012	103,0	103,0	42,2	43,7	32,3	35,7	25,2	25,3	16,2	16,0	15,2	15,3	6,40	7	6	88,0	1,0	1,5	1,5	2,0	4,0	197,49	II	7,5	
79	METS, Aren	Saaremaa, Ekla j.p	10.09.2016	102,2	101,1	34,3	34,1	31,3	34,4	28,7	28,2	17,5	17,6	16,6	16,4	8,50	4	4	80,3	2,0	2,0	2,0	2,0	2,0	197,32	II	8,5 - 9,5	
80	HAAMER, Jaak	Saaremaa, Pärtsama j.p	24.09.2015	98,9	103,1	40,3	37,1	17,2	26,7	28,5	27,9	14,9	15,1	16,9	16,9	7,97	5	6	86,3	2,0	1,5	1,5	2,0	3,0	0,5	197,13	II	10,5
81	SEEMA, Tarvo	Saaremaa, Pärtsama j.p	28.09.2016	99,0	93,3	40,2	49,3	38,3	39,2	26,2	26,0	20,4	19,3	15,5	14,5	7,05	5	5	72,6	0,5	1,0	1,0	2,0	3,0	0,5	197,11	II	
82	JÕRSELG, Martin	Hiumaa, Emmaste j.p	16.01.2017	96,4	99,2	33,8	37,0	30,1	31,7	27,2	25,6	15,2	15,0	14,9	14,5	8,20	7	9	76,0	1,5	1,5	1,5	1,5	5,0	196,88	II		
83	ÜKSIK, Janno	Hiumaa, Suuremõisa j.p	14.09.2016	97,6	92,2	29,9	32,0	25,9	29,0	26,6	27,4	16,2	17,2	16,4	16,6	7,40	6	7	79,8	2,0	1,5	1,0	2,0	4,0	196,75	II		
84	REINMAA, Evrain	Saaremaa, Kaali j.p	29.10.2016	102,8	109,2	26,3	32,3	28,7	35,8	25,7	26,4	16,8	16,8	16,4	16,5	7,95	4	5	80,2	2,0	1,5	2,0	3,0	3,0	196,34	II	12,5	
85	PAHPILL, Meiko	Saaremaa, Kaali j.p	19.12.2015	86,8	87,5	34,8	40,1	45,2	42,3	24,7	24,4	17,0	16,4	16,5	16,5	6,75	8	7	50,2	1,0	2,0	2,0	1,0	7,5	0,5	196,33	II	6,5 - 7,5
86	VARIK, Andrus	Saaremaa, Metsküla j.p	19.09.2016	84,6	89,5	33,9	32,6	36,6	36,1	25,4	25,7	16,0	17,7	15,8	15,6	7,55	8	7	62,3	1,0	2,0	2,0	2,0	6,0	0,5	196,18	II	8,5 - 9,5
87	VARIK, Andrus	Saaremaa, Valjala j.p	17.10.2015	104,6	101,2	33,8	34,7	39,8	40,2	25,2	25,0	15,6	15,8	14,7	14,3	8,48	5	6	72,7	1,5	2,0	2,0	5,0	195,97	II	8,5 - 9,5		
88	TUULING, Kaljo	Saaremaa, Pihlta j.p	12.12.2017	99,4	96,7	11,3	21,8	49,2	46,7	27,2	27,1	15,7	16,1	15,7	16,1	8,25	6	6	77,6	0,5	2,0	1,5	1,5	4,5	0,5	195,91	II	11,5 - 12,5
89	KOLJU, Ainek	Hiumaa, Käna j.p	2013	100,5	93,8	38,4	39,8	35,3	35,2	21,6	22,2	15,9	15,2	15,9	15,7	6,90	7	7	83,4	2,0	1,5	2,0	2,0	5,5	195,57	II		
90	LÄÄTS, Olan	Saaremaa, Pihlta j.p	14.12.2016	82,7	81,4	36,0	36,7	40,7	43,5	24,8	24,8	14,5	14,3	14,5	15,2	6,65	10	9	53,2	2,0	2,0	2,0	1,5	10,0	194,75	II		
91	ALANMAA, Madis	Hiumaa, Mäavli	15.01.2015	111,1	118,1	34,6	35,8	24,3	29,3	25,6	25,5	15,3	15,5	15,3	15,8	7,48	5	4	92,0	2,0	2,0	1,5	2,0		194,71	II		
92	RAUMA, Ari	Saaremaa, Salme j.p	16.10.2016	99,7	96,0	34,3	36,8	31,0	36,1	24,9	24,8	15,9	16,3	14,9	15,0	7,26	7	5	82,2	2,0	2,0	1,5	2,0	4,5	194,68	II	8,5 - 9,5	
93	KRUUSMÄGI, Urmas	Saaremaa, Aste j.p	20.09.2016	97,8	99,3	41,3	39,4	37,6	33,6	25,2	26,1	15,3	16,0	14,7	15,5	7,60	6	5	77,7	2,0	2,0	2,0	5,0	194,62	II	8,5 - 9,5		
94	JÕEAAR, Mati	Saaremaa, Tomimäe j.p	16.01.2016	104,7	98,7	37,7	35,8	36,3	31,3	27,0	27,0	15,6	15,7	16,1	15,3	7,54	6	6	67,5	0,5	1,5	2,0	1,5	3,0	0,5	194,27	II	8,5 - 9,5
95	SEPP, Madis	Saaremaa, Salme j.p	10.12.2016	96,8	94,7	42,0	43,9	41,6	34,2	22,6	22,8	16,3	16,5	15,4	15,7	6,65	6	7	62,2	1,5	1,5	2,0	7,0	194,00	II	6,5 - 7,5		
96	KIPS, Madis	Saaremaa, Kuumi j.p	23.01.2017	107,1	99,6	39,4	42,0	37,6	25,7	26,2	15,6	15,7	14,1	14,2	7,10	5	6	79,6	1,5	2,0	2,0	2,0	3,5	193,73	II	8,5 - 9,5		
97	KIVIKAS, Koit	Saaremaa, Kuressaare j.p	15.09.2016	98,1	94,2	42,5	40,1	36,9	25,2	26,3	14,4	15	14,4	14,4	5,85	7	8	74,2	1,5	2,0	2,0	2,0	5,0	193,29	II	6,5 - 7,5		
98	KOOKMAA, Taavi	Saaremaa, Leisi j.p	10.01.2017	97,2	98,4	37,2	38,4	38,7	30,0	25,0	25,6	15,0	15,1	14,4	14,6	7,75	7	6	72,5	2,0	1,5	1,5	4,5	4,5	192,84	II	6,5 - 7,5	

99	SEPP, Ojar	Saaremaa, Eikla jp	22.09.2016	98,4	89,0	38,9	42,1	38,6	41,0	26,3	25,8	15,2	14,9	14,8	14,5	7,72	6	6	56,3	2,0	2,0	2,0	1,5	4,5	192,82	II	8,5 - 9,5		
100	VANNAS, Tiit	Hiumaa, Käina jp	2014	98,4	93,0	34,8	35,9	39,0	38,9	23,4	23,2	15,5	15,3	15,0	14,8	6,15	7	8	68,8	1,0	1,5	1,5	2,0	7,0	192,63	II	8,5 - 9,5		
101	PÖLD, Heimar	Saaremaa, Võhma jp	28.10.2015	98,5	94,5	43,5	41,2	40,0	34,0	24,8	24,2	17,0	17,0	14,0	14,6	6,60	5	7	78,0	1,0	1,5	1,5	5,0	5,0	192,39	II	8,5 - 9,5		
102	MÄLSON, Dimitri	Saaremaa, Lümanda jp	24.10.2015	88,2	88,1	38,6	43,5	42,2	41,4	25,1	25,3	15,2	15,3	14,7	13,8	6,85	8	8	60,0	1,5	2,0	2,0	1,5	6,0	0,5	192,19	II	6,5 - 7,5	
103	VILDA, Kalvi	Hiumaa, Kõrgessaare jp	14.10.2016	87,8	88,0	33,3	33,4	39,0	40,0	25,7	25,9	17,0	16,4	13,9	15,4	6,70	7	7	66,5	0,5	2,0	1,5	2,0	5,0	192,06	II	11,5		
104	HURME, Antti	Saaremaa, Metsküla jp	15.09.2016	93,2	93,8	38,8	35,6	34,2	34,7	23,5	23,4	15,7	16,6	15,2	15,3	6,82	7	8	63,8	0,5	1,5	2,0	1,5	6,5	0,5	192,05	II		
105	REINART, Raivo	Saaremaa, Tornimäe jp	19.10.2016	101,1	96,4	33,1	30,1	30,2	30,3	40,9	27,5	26,8	16,0	16,9	14,8	14,4	7,65	5	6	69,8	1,0	1,0	1,5	1,5	3,0	0,5	191,83	II	10,5
106	MARIPUU, Andres	Saaremaa, Lätiviik	16.09.2015	105,6	105,7	31,9	34,1	37,3	31,6	25,2	25,3	15,2	15,5	15,2	15,6	7,05	6	6	66,7	1,0	1,0	2,0	2,0	4,0	191,67	II	11,5		
107	MÄRKKS, Heino	Lätiviik	06.10.2016	91,5	95,5	33,0	32,2	30,5	27,0	27,0	26,5	16,0	16,0	14,7	14,9	7,28	7	6	78,0	0,5	1,5	1,5	2,0	5,0	191,50	II			
108	OJANMAA, Juhon	Poola	26.09.2016	104,8	107,0	30,9	30,3	27,2	26,0	23,3	23,0	15,1	15,3	14,1	14,5	5,52	7	7	85,0	2,0	2,0	2,0	2,0	5,5	190,94	II			
109	VILLAK, Taivo	Saaremaa, Kärla jp	24.09.2015	98,7	96,1	38,3	30,7	36,2	26,5	26,2	25,5	15,4	14,6	14,3	14,1	6,93	6	7	84,3	2,0	1,5	1,5	6,0	6,0	190,28	II	8,5 - 9,5		
110	KAUBER, Alo	Saaremaa, Mustjala jp	31.01.2016	87,6	92,1	36,5	33,8	46,0	44,5	26,8	26,6	14,9	14,9	13,4	13,4	6,95	6	6	71,3	2,0	2,0	2,0	2,0	5,0	190,23	II	6,5 - 7,5		
111	KASELAID, Karmo	Saaremaa, Aste jp	19.01.2015	100,5	98,2	36,5	33,7	37,2	35,5	24,4	24,1	15,3	15,2	14,2	14,5	6,86	6	6	72,5	2,0	2,0	2,0	2,0	5,5	190,22	II	6,5 - 7,5		
112	SAAR, Endel	Saaremaa, Kaali jp	21.01.2017	102,6	103,6	34,1	36,4	31,3	30,2	25,3	25,6	15,8	15,9	14,6	15,3	6,55	6	5	82,3	2,0	2,0	2,0	3,0	3,0	190,20	II	8,5 - 9,5		
113	KASELAID, Karel	Saaremaa, Aste jp	24.10.2015	102,6	101,2	34,6	36,2	26,8	27,4	22,8	22,7	13,8	13,7	15,2	15,2	7,19	8	7	70,2	0,5	2,0	2,0	2,0	6,5	0,5	190,11	II	6,5 - 7,5	
114	SAAR, Tarko	Saaremaa, Mõntu jp	01.11.2015	92,7	85,3	40,2	41,3	31,5	46,2	23,5	23,8	15,9	18,8	15,2	14,2	6,44	6	7	64,4	1,5	2,0	2,0	2,0	5,0	0,5	190,03	II	6,5 - 7,5	
115	FRIEDEMANN, Prit	Saaremaa, Kärla jp	19.09.2015	92,5	93,6	32,0	36,6	31,2	48,6	21,6	23,1	15,7	16,6	15,2	14,0	7,53	6	7	63,6	2,0	2,0	2,0	6,0	6,0	190,00	II	8,5 - 9,5		
116	VEETSMANN, Aare	Saaremaa, Kuumi jp	01.12.2016	81,5	82,2	41,8	41,3	39,1	39,5	27,2	26,8	15,4	15,5	14,2	14,2	6,86	8	6	70,7	1,5	2,0	2,0	1,5	5,0	0,5	189,67	III	12,5	
117	PEEDU, Imre	Hiumaa, Lelusela jp	27.11.2016	84,0	91,4	50,0	49,2	32,2	32,0	24,2	26,5	14,0	15,7	14,6	18,2	6,05	7	6	66,2	2,0	1,5	2,0	4,5	4,5	189,23	III			
118	HERMANDI, Heiki	Saaremaa, Kärla jp	22.01.2016	95,0	90,0	40,0	39,2	43,0	46,5	24,1	24,2	14,0	15,2	12,9	12,8	7,09	6	7	79,0	2,0	2,0	2,0	1,5	5,0	189,07	III	6,5		
119	SIGUS, Ain	Saaremaa, Lümanda jp	16.09.2016	98,2	100,2	34,9	36,1	38,3	37,0	25,0	24,6	15,0	14,2	13,6	13,2	6,80	7	6	76,2	2,0	1,5	1,0	2,0	5,0	188,79	III			
120	KRUUSMÄGI, Urmas	Saaremaa, Aste jp	05.11.2016	91,1	95,8	34,3	30,8	23,6	24,7	25,6	24,9	16,6	16,8	15,8	15,4	7,20	6	6	68,1	2,0	1,5	1,0	5,0	5,0	188,66	III	6,5 - 7,5		
121	MEHIK, Jüri	Saaremaa, Pärsjala jp	10.11.2015	94,4	94,5	35,6	24,7	29,2	38,3	26,2	26,2	15,9	14,7	15,4	13,9	7,14	6	6	66,2	1,0	2,0	2,0	2,0	4,0	188,59	III	8,5 - 9,5		
122	ZUBA, Aleksander	Saaremaa, Kuressaare jp	28.10.2015	88,0	101,0	31,4	36,1	24,6	33,6	25,7	27,1	16,4	15,8	14,5	14,8	6,60	6	6	65,0	0,5	2,0	2,0	2,0	5,0	188,56	III			
123	TREIER, Taavi	Saaremaa, Kärla jp	27.01.2017	99,2	100,3	38,8	36,6	27,8	29,4	25,0	24,6	15,0	15,0	14,4	13,9	6,38	7	5	83,2	1,0	2,0	1,5	2,0	4,5	188,31	III			
124	KAUBER, Mihkel	Saaremaa, Mustjala jp	13.09.2016	103,3	104,3	40,5	43,1	32,3	35,1	25,3	25,5	15,6	15,6	14,5	14,5	6,65	5	4	85,2	1,0	2,0	2,0	2,0	0,5	188,18	III	6,5 - 7,5		
125	SESTVERK, Mart	Poola	2016	95,4	90,3	45,2	42,8	20,8	25,8	23,4	23,4	17,2	15,2	14,7	14,1	5,90	7	7	80,5	1,5	1,0	1,5	2,0	5,5	188,15	III			
126	NÄÄLIK, Heino	Saaremaa, Laugi jp	24.09.2016	96,7	98,7	37,1	34,0	26,7	27,1	24,2	24,6	14,1	14,2	13,5	13,5	6,91	8	7	78,2	2,0	2,0	2,0	1,0	5,0	0	186,99	III	6,5 - 7,5	
127	JÜRIGSSON, Alvar	Saaremaa, Aste jp	2015	110,3	109,1	36,0	38,5	17,5	29,6	28,4	28,5	14,6	14,8	13,4	13,3	7,40	5	5	87,2	2,0	1,5	2,0	2,0	4,5	186,90	III	8,5 - 9,5		
128	RÜNGAS, Peeter	Poola, Põtkrov	16.09.2016	105,3	105,3	32,8	33,8	33,0	33,0	25,0	25,0	14,8	14,9	12,5	12,2	6,12	6	6	66,0	2,0	2,0	2,0	2,0	4,5	186,73	III			
129	SARAPUU, Siim	Hiumaa, Emmaste jp	29.01.2017	100,1	95,2	43,4	34,3	29,5	35,7	23,3	23,0	14,0	13,2	13,3	13,0	5,85	7	8	85,0	2,0	1,5	1,0	2,0	7,0	186,54	III			
130	ÄRM, Heiki	Pänumaa, Ora jp	2014	89,5	89,4	31	30,5	38,6	32,2	26,6	26,4	14,8	15,8	13,9	13,6	7,70	7	6	61,6	1,0	1,5	2,0	2,0	4,5	186,27	III	6,5 - 7,5		
131	LEEDO, Martin	Saaremaa, Lümanda jp	10.09.2015	91,7	87,8	26,8	25,3	34,2	35,2	25,7	25,8	15,7	15,3	14,7	14,6	6,85	6	6	72,4	1,0	2,0	2,0	2,0	4,0	185,82	III	8,5 - 9,5		

132	MÕIK, Marko	Saaremaa, Kuumi jp	22.09.2016	105,7	105,7	39,0	41,8	42,2	39,9	24,2	24,1	14,7	14,0	14,4	13,9	6,18	5	5	67,0	2,0	1,5	2,0	3,0	0,5	185,72	III	8,5 - 9,5	
133	PULLERITS, Roland	Läti	2015	95,0	95,9	31,5	31,6	45,1	39,1	23,8	24,2	15,4	14,1	13,6	13,8	6,05	7	6	72,2	2,0	1,5	2,0	4,5		185,65	III	4,5 - 5,5	
134	ROHI, Jaanus	Saaremaa, Pihlta jp	16.09.2016	94,2	95,2	36,6	34,9	34,6	35,3	26,8	27,2	15,4	15,2	13,2	13,8	6,70	6	6	63,3	0,5	2,0	1,5	5,0	0,5	185,53	III	6,5 - 7,5	
135	MÄE, Ahti	Saaremaa, Kihelkonna jp	13.10.2016	90,4	94,2	39,6	35,0	32,2	32,7	27,2	26,6	14,8	14,6	15,6	15,2	5,65	6	6	71,2	2,0	1,5	2,0	1,5	4,5	185,49	III		
136	KASELAID, Kalmer	Saaremaa, Aste jp	13.10.2016	94,0	90,0	32,7	33,4	23,7	23,4	25,5	25,3	14,5	15,3	13,6	14,2	6,40	7	8	69,5	2,0	2,0	1,5	1,0	6,0	185,45	III	6,5 - 7,5	
137	LIV, Tiit	Hiiumaa, Tahkuna jp	2015	90,4	99,6	40,8	39,4	28,3	28,6	24,0	24,2	14,1	13,5	14,0	13,1	5,75	8	7	81,7	2,0	2,0	1,5	2,0	5,0	185,44	III	6,5 - 7,5	
138	NÕMM, Artur	Pärnumaa, Massiaru jp	2015	86,3	88,6	35,7	33,5	37,2	39,6	23,2	23,3	13,4	13,4	13,9	14,0	6,55	9	8	56,8	1,5	2,0	1,5	2,0	7,0	185,03	III	4,5 - 5,5	
139	SAAR, Martin	Saaremaa, Tomimäe jp	29.11.2015	100,2	103,3	38,2	42,5	46,2	45,7	23,7	23,7	13,5	14,5	14,4	14,9	6,00	6	6	60,4	2,0	1,5	2,0	5,0	0,5	184,66	III	8,5 - 9,5	
140	LEPIK, Alar	Saaremaa, Laugi jp	20.11.2016	83,0	90,8	38,2	35,4	24,2	31,8	23,4	23,2	15,8	14,9	16,2	14,9	6,55	7	6	66,7	2,0	1,5	2,0	5,0	0,5	184,62	III	6,5 - 7,5	
142	SEPP, Toomas	Saaremaa, Lümarda jp	10.09.2016	95,6	94,7	34,0	33,1	34,6	35,0	24,5	25,4	17,1	17,6	13,9	13,7	6,07	5	5	70,4	2,0	2,0	2,0	2,0		184,06	III	6,5 - 7,5	
143	MATUZA, Antanas	Saaremaa, Kuressaare jp	17.11.2016	90,0	85,1	43,7	44,4	34,9	34,8	24,0	24,1	15,4	14,9	13,9	14,1	5,85	6	7	61,5	2,0	1,5	2,0	4,5		184,05	III		
144	MAASTIK, Jüri	Saaremaa, Lümarda jp	13.10.2016	92,0	92,2	35,6	38,1	39,7	43,0	20,9	20,9	15,6	15,0	13,2	13,2	6,60	6	7	64,8	0,5	1,5	2,0	6,5		183,70	III	4,5 - 5,5	
145	MEHIK, Jüri	Saaremaa, Pärnaja jp	25.01.2014	92,6	92,2	40,0	36,4	38,5	32,6	25,1	24,7	15,3	15,3	14,2	14,5	5,35	5	6	69,0	1,0	2,0	2,0	2,0	4,5	183,54	III	6,5 - 7,5	
146	PÖLDMAA, Jaanus	Saaremaa, Leisi jp	30.01.2016	91,3	91,7	35,8	33,6	29,7	32,7	25,8	25,7	13	13,3	13,8	14,4	6,60	7	7	75,4	1,5	1,0	2,0	6,0		183,18	III	6,5 - 7,5	
147	VEETSMANN, Aare	Saaremaa, Kuumi jp	01.12.2016	81,5	82,0	42,2	41,3	36,8	37,4	26,1	25,7	15,1	14,9	13,8	13,7	6,32	7	6	68,7	1,0	1,5	1,5	1,0	5,5	183,13	III	12,5	
148	SMITT, Harri	Saaremaa, Kuumi jp	11.10.2016	95,2	93,8	32,9	34,1	30,0	32,1	24,1	24,1	15,0	15,5	14,0	13,9	6,02	6	7	68,6	2,0	1,5	1,0	2,0	3,5	182,93	III	4,5 - 5,5	
149	KIRS, Mati	Saaremaa, Kuumi jp	11.10.2016	95,2	93,8	32,9	34,1	30,0	32,1	24,1	24,1	15,0	15,5	14,0	13,9	6,02	6	7	68,6	2,0	1,5	1,0	2,0	3,5	182,93	III	4,5 - 5,5	
150	MESILA, Aarne	Saaremaa, Kärla jp	07.11.2015	94,3	100,6	30,5	33,4	28,2	34,6	21,4	22,3	16,4	17,0	14,2	14,1	5,65	5	7	67,2	2,0	2,0	2,0	4,5		182,92	III	6,5 - 7,5	
151	KOKK, Aivar	Saaremaa, Kaali jp	2013	97,1	93,8	36,6	37,2	26,1	25,7	22,9	23,7	16,2	15,9	14,3	14,4	6,30	6	5	78,3	1,0	1,5	1,5	4,5		182,64	III		
152	RAUD, Jalmar	Saaremaa, Lümarda jp	04.10.2016	90,9	88,1	32,8	32,4	47,1	36,0	24,9	24,8	16,4	16,8	13,7	13,9	6,85	6	5	76,5	2,0	1,0	1,0	2,0		182,64	III	6,5 - 7,5	
153	HEIN, Martin	Saaremaa, Orissaare jp	29.09.2015	96,9	98,0	36,6	32,4	31,6	33,2	25,3	25,1	14,5	13,9	14,4	14,2	7,30	6	5	66,3	1,0	1,5	2,0	3,5		182,26	III	8,5 - 9,5	
154	KÕIV, Kevo	Võrumaa, Mõniste jp	04.10.2015	97,4	99,3	35,9	33,2	38,2	45,7	22,2	23,6	12,7	13,3	13,2	13,4	6,40	6	6	76,5	2,0	2,0	1,5	1,5	4,5	182,10	III		
155	MÄLSON, Dimitri	Saaremaa, Lümarda jp	22.10.2016	102,2	99,3	34,7	34,5	31,1	34,0	25,2	25,2	14,1	14,1	14	13,7	5,44	7	5	86,8	0,5	2,0	1,5	2,0	0,5	181,65	III	8,5 - 9,5	
156	PÕVI, Aivar	Valgemaa, Uniküla jp	12.10.2016	95,1	91,4	35,7	34,4	35,5	32,0	25,2	24,8	15,0	14,7	13,7	14,0	6,10	5	6	75,0	2,0	1,5	1,5	3,0		181,43	III		
157	KAUBER, Mihkel	Saaremaa, Mustjala jp	14.09.2016	100,4	100,8	30,7	30,1	34,9	34,9	24,1	24,2	14,2	14,2	14,4	15,0	6,15	5	5	72,0	1,5	1,5	2,0	3,5		181,38	III	8,5 - 9,5	
158	VIIKMAN, Mart	Leedu Vabariik, Ioniškis	12.09.2016	83,2	83,3	40,9	40,0	32,3	31,2	25,5	25,8	14,6	15,7	14,3	13,6	5,10	6	7	71,5	2,0	1,5	2,0	4,0		181,23	III		
159	HEINLA, Endel	Saaremaa, Kärla jp	2016	91,4	86,5	33,8	33,5	40,2	40,8	26,4	25,9	14,8	14,9	13,8	13,2	5,92	6	6	64,2	1,0	1,5	2,0	2,0	3,5	0,5	181,21	III	6,5 - 7,5
160	ETVERK, Erkki	Hiiumaa, Laasi jp	15.09.2016	75,8	80,8	31,5	37,7	37,0	37,1	18,0	21,4	15,1	16,7	14,8	17,5	5,65	7	8	61,5	1,0	1,0	1,5	2,0	7,0	0,5	181,16	III	3,5
161	FRIEDEMANN, Priit	Saaremaa, Pärnaja jp	15.09.2016	87,7	88,9	32,0	34,1	35,8	36,9	23,8	23,5	15,0	14,0	14,6	14,3	6,40	7	6	63,5	1,0	2,0	2,0	1,5	4,5	1,0	180,85	III	6,5 - 7,5
162	ROHI, Jaanus	Saaremaa, Pärnaja jp	24.09.2016	97,0	101,7	36,4	37,7	32,9	22,6	22,7	14,2	15,3	12,6	12,6	12,6	6,40	6	5	83,2	1,0	2,0	1,5	2,0	4,5	0,5	180,85	III	6,5 - 7,5
163	ALTMÄE, Argo	Saaremaa, Aste jp	09.11.2016	94,7	99,5	38,6	33,4	27,2	35,9	22,6	22,4	13,3	14,2	13,4	13,6	6,40	7	5	63,3	1,5	1,5	2,0	4,0		180,49	III	4,5 - 5,5	
164	LÕHMUS, Toomas	Läti, Bīdēne	07.11.2015	87,7	82,0	29,8	29,5	0,0	45,7	24,0	24,0	14,3	15,0	13,9	14,0	5,82	7	8	69,0	1,0	2,0	1,5	2,0	7,5	180,39	III		

165	KÕIV, Keivo	Võrumaa, Mõniste jp	10.12.2016	895	85,6	28,5	22,6	33,3	35,9	25,4	25,1	14,8	15,5	13,8	13,7	6,20	6	6	74,0	2,0	1,5	1,5	2,0	4,0	180,26	III	
166	MAHONI, Enn	Leedu Vabariik, Iomiskis	13.09.2016	946	100,5	30,7	32,6	26,3	26,4	14,6	15,4	13,8	12,5	13,1	13,5	5,90	5	6	70,5	2,0	1,5	1,0	4,5	1,0	179,85	III	
167	SALONEN, Gennadi	Saaremaa, Kuumi jp	22.10.2016	949	91,5	38,9	41,1	31,8	30,7	24,3	24,5	15,2	14,5	11,8	12,1	5,42	6	7	78,6	1,0	1,5	1,5	1,5	5,0	179,75	III	
168	EIST, Andres	Saaremaa, Valjala jp	12.09.2015	955	93,8	30,6	32,3	30,6	29,1	25,9	26,4	14,4	14,4	15,5	13,6	6,02	5	5	69,6	0,5	2,0	1,0	2,0	4,0	0,5	179,74	III
169	METS, Madis	Saaremaa, Kärla jp	2016	822	80,2	29,3	35,6	29,2	27,4	22,1	22,0	14,1	13,7	14,3	13,9	5,80	11	9	53,5	1,0	1,0	1,0	1,5	8,5	179,44	III	
170	PRELLER, Taavo	Saaremaa, Orissaare jp	20.10.2016	877	93,3	34,0	33,8	28,2	28,8	24,2	25,0	15,3	15,0	13,8	13,7	6,25	7	6	62,2	1,5	2,0	2,0	1,5	3,0	0,5	179,26	III
171	KIRS, Kaupo	Saaremaa, Kuumi jp	27.11.2016	882	89,9	36,1	35,3	24,2	24,8	24,2	24,2	14,9	14,9	13,3	13,9	5,93	7	6	72,2	2,0	2,0	1,5	2,0	3,0	179,15	III	
172	KIRS, Mati	Saaremaa, Üruu jp	28.01.2017	91,0	88,1	37,2	38,5	32,0	29,3	26,1	26,1	14,6	14,3	13,1	13,0	6,05	5	4	75,8	1,5	2,0	2,0	2,0	4,0	179,10	III	
173	MITT, Kristjan	L-Virumaa, Porkuni jp	13.09.2015	827	95,8	28,0	28,7	34,8	30,7	23,8	23,2	14,2	14,1	13,6	13,8	5,65	8	8	67,0	2,0	1,5	2,0	2,0	6,0	179,03	III	
174	FRIEDEMANN, Priit	Saaremaa, Kärla jp	09.12.2016	857	88,0	33,3	31,9	34,4	27,3	22,3	22,3	15,6	15,8	14,5	14,9	6,80	6	5	69,2	2,0	1,0	2,0	5,0	178,99	III		
175	PÖLD Heimar	Saaremaa, Võhma jp	2016	90,1	87,0	36,3	37,4	25,0	25,6	25,4	25,4	15,2	15,4	14,4	14,1	5,70	6	5	63,3	1,0	1,5	1,5	2,0	4,0	178,72	III	
176	KASELAID, Karmo	Saaremaa, Aste jp	31.01.2016	90,2	100,3	35,1	37,1	25,2	32,0	21,8	22,9	14,7	14,6	14,9	14,4	6,21	5	6	74,2	2,0	1,0	1,5	2,0	2,0	178,68	III	
177	KOHESAR, Priit	Saaremaa, Kuresaare jp	28.10.2016	93,0	99,5	9,0	30,6	32,1	29,2	23,2	23,3	16,2	16,5	14,6	13,7	6,30	5	5	79,6	1,5	1,5	1,0	4,5	0,5	178,59	III	
178	VÄHTER, Jaano	Saaremaa, Kaali jp	18.10.2016	78,5	76,2	31,3	35,4	39,5	44,2	23,9	23,9	14,6	15,0	13,8	13,5	5,65	6	8	54,4	2,0	2,0	2,0	1,5	5,5	178,58	III	
179	KALJUSTE, Karl	Pärnumaa, Talli jp	08.01.2017	89,0	89,9	28,5	34,0	37,5	38,9	25,3	25,2	14,0	13,0	13,0	13,0	6,25	6	6	72,5	2,0	1,0	1,0	2,0	4,5	178,34	III	
180	RAND, Avo	Saaremaa, Leisi jp	20.09.2015	102,3	106,5	29,7	35,7	38,0	37,8	23,3	22,8	16,1	14,6	12,8	13,1	6,87	4	5	77,1	0,5	1,0	1,0	2,0	0,5	178,25	III	
181	KASELAID, Kalmer	Saaremaa, Aste jp	08.09.2016	881	90,1	33,3	34,7	27,5	25,2	24,8	24,6	14,8	15,0	13,8	13,8	6,50	7	5	64,6	1,0	2,0	2,0	1,0	4,0	0,5	178,24	III
182	LAURINGSON, Ain	Saaremaa, Üruu jp	27.01.2017	94,4	95,7	36,4	37,9	31,2	29,6	22,3	22,2	15,0	14,3	13,9	14,7	4,80	5	6	69,0	2,0	2,0	2,0	5,0	178,17	III		
183	EGEL, Erik	Läti Vabariik	2015	92,0	93,5	31,0	33,0	32,5	33,0	22,0	23,0	14,5	14,0	13,0	13,0	6,30	6	7	73,0	2,0	1,0	2,0	2,0	5,0	178,16	III	
184	OOL, Andres	Saaremaa, Valjala jp	21.01.2017	96,0	91,7	38,5	38,3	32,6	36,8	23,2	23,1	14,2	14,2	13,8	14,0	6,15	5	6	80,1	1,0	1,5	1,0	2,0	1,5	177,86	III	
185	HIRV, Rain	Saaremaa, Üruu jp	20.10.2016	90,5	88,3	33,7	38,0	38,5	38,4	22,9	22,9	14,3	14,8	14,5	14,3	5,16	6	6	66,0	1,5	1,5	1,0	5,5	0,5	177,40	III	
186	KOIT, Eugen	Saaremaa, Valjala jp	12.01.2016	89,2	89,3	27,2	24,0	27,5	26,0	24,4	24,3	13,5	13,9	12,8	13,0	7,80	7	7	69,0	1,0	1,5	2,0	1,5	5,0	0,5	177,37	III
187	MAE, Ahti	Saaremaa, Kihelkonna jp	20.09.2016	101,2	99,0	34,4	31,9	35,1	39,6	24,4	24,2	15,4	15,7	13,3	13,4	6,60	4	4	69,7	1,5	1,5	2,0	2,0	1,0	176,98	III	
188	HAAMER, Jaak	Saaremaa, Pärsuma jp	05.11.2016	86,2	88,3	29,3	33,2	36,9	25,0	24,8	24,8	15,5	15,2	13,8	14,2	5,75	5	5	65,2	2,0	1,5	2,0	3,0	176,82	III		
189	KOKK, Aivar	Saaremaa, Kaali jp	10.10.2016	92,1	90,4	34,6	37,0	32,3	30,6	25,2	25,2	14,8	14,7	15,6	16,3	5,95	5	4	74,8	1,0	1,5	2,0	2,0	0,5	176,57	III	
190	NIGUL, Jaak	Saaremaa, Kärla jp	17.09.2016	887	88,4	35,5	38,0	35,6	35,8	24,8	24,1	14,3	14,0	13,9	13,8	6,08	6	5	71,6	1,0	1,0	1,5	4,0	176,50	III		
191	KAUBER, Alo	Saaremaa, Musjala jp	15.09.2016	91,1	90,7	36,7	35,2	29,3	31,8	26,4	26,3	13,7	14,4	14,3	14,0	4,90	5	6	74,2	1,0	1,5	2,0	3,0	176,13	III		
192	SOKOLOV, Anatoli	Saaremaa, Kärla jp	29.09.2016	91,5	86,4	36,8	37,3	29,3	34,8	21,9	21,8	15,8	15,7	14,2	14,2	5,70	5	6	68,4	0,5	1,5	1,0	1,5	3,5	175,90	III	
193	PRELLER, Taavo	Saaremaa, Orissaare jp	10.11.2016	86,3	88,4	24,1	35,3	24,0	29,9	27,7	27,9	14,1	14,5	15,1	14,7	6,90	5	5	74,4	1,0	1,5	2,0	1,0	0,5	175,85	III	
194	PÄRSALLU, Janno	Saaremaa, Orissaare jp	23.09.2016	91,2	92,3	29,6	26,7	27,3	29,3	27,7	25,8	15,1	14,8	14,1	13,3	5,82	5	4	76,3	1,5	1,0	2,0	4,0	175,73	III		
195	KUUSE, Olev	Hiumaa, Känaa jp	06.11.2016	90,5	87,5	36,7	37,4	33,2	21,8	22,5	15,3	15,4	12,8	13,5	5,35	5	6	88,8	2,0	1,5	1,5	1,5	4,0	175,61	III		
196	DENISJUK, Märgus	Viljandimaa, Vambola jp	03.10.2016	82,0	88,5	36,6	35,5	23,5	23,4	24,8	24,8	14,7	15,2	12,4	13,5	6,12	5	6	70,3	2,0	2,0	2,0	3,0	175,34	III		
197	JÄRVAMÄGI, Peeter	Saaremaa, Kuumi jp	26.01.2017	81,4	82,7	33,2	34,2	39,3	37,5	23,0	22,3	15,7	15,7	13,5	13,3	5,00	6	6	66,0	1,5	1,5	2,0	6,0	174,91	III		



198	NORRING, Eero	Saaremaa, Kuressaare jp	17.09.2016	850	85,2	35,6	36,0	34,5	30,2	22,6	22,4	13,9	14,1	14,1	14,2	5,18	6	6	70,2	1,0	2,0	1,5	1,5	4,0	0	174,75	III	6,5 - 7,5
199	TAMM, Jüri	Saaremaa, Orissaare jp	06.11.2016	936	97,4	37,5	32,4	33,2	28,1	27,0	26,9	14,7	14,3	14,4	13,9	6,45	4	4	66,3	1,5	1,0	1,5				174,30	III	8,5 - 9,5
200	KOIT, Eugen	Saaremaa, Valjala jp	27.01.2017	937	92,3	29,2	28,3	25,2	25,5	15,9	15,8	13,7	13,7	13,7	13,7	5,65	5	4	74,2	1,0	2,0	2,0	2,0		0,5	174,18	III	6,5 - 7,5
201	EIST, Heiki	Saaremaa, Valjala jp	2015	106,5	105,5	4,6	33,3	9,7	32,8	24,0	24,6	13,9	13,7	12,8	12,6	6,15	5	6	76,3	1,5	1,0	2,0	4,0			174,15	III	3,5
202	SOOSAAR, Toomas	Saaremaa, Mustjala jp	23.09.2016	91,5	90,0	36,0	34,5	28,1	30,4	20,5	21,0	12,9	13,2	12,9	13,0	5,20	7	7	68,5	2,0	2,0	1,5	2,0	6,0		174,15	III	3,5
203	LOHU, Sver-Erik	Hiumaa, Tahkuna jp	14.01.2014	95,0	95,5	24,0	32,2	32,8	33,0	20,3	20,1	13,8	13,5	14,2	13,9	5,90	7	6	55,0	1,5	1,5	1,5	1,5	6,0		173,78	III	
204	UUSSAAR, Meino	Saaremaa, Lesi jp	12.09.2016	90,7	90,8	34,1	40,1	37,8	48,8	22,8	22,6	14,6	15,2	12,7	12,7	6,13	5	5	50,2	0,5	1,0	2,0	3,5	0,5	173,65	III	6,5 - 7,5	
205	RIST, Tarmo	Saaremaa, Laugi jp	30.12.2016	95,8	93,0	36,2	35,0	22,2	30,6	23,3	23,3	13,6	14,9	13,2	13,5	5,25	5	6	61,7	1,5	2,0	1,5	1,5	3,5	0,5	173,20	III	6,5 - 7,5
206	UHLER, Reemet	Saaremaa, Kuumi jp	17.09.2016	86,4	86,6	7,2	38,2	38,2	22,0	26,3	22,6	14,2	14,9	13,9	13,8	5,60	7	7	62,5	2,0	1,5	1,5	1,5	5,5	0,5	172,87	III	4,5 - 5,5
207	KURTA, Andreas	Saaremaa, Metsküla jp	17.09.2015	90,2	93,5	19,7	21,4	16,7	17,7	26,5	26,6	15,2	14,5	13,1	14,7	5,36	5	6	79,5	0,5	2,0	2,0	1,5	3,5	1	172,64	III	6,5 - 7,5
208	LORENTS, Valdur	Pärnumaa, Tali jp	2015	80,2	85,3	37,9	36,2	40,2	40,8	21,3	21,2	13,8	13,2	13,0	13,4	5,80	7	7	57,5	1,0	2,0	1,5	1,5	5,0	0,5	172,52	III	6,5 - 7,5
209	KASELAID, Karel	Saaremaa, Aste jp	09.11.2014	88,8	91,5	34,6	30,0	33,6	27,2	23,3	23,7	14,5	15,2	12,7	13,6	5,84	5	5	56,4	1,5	1,5	2,0	4,5			172,44	III	4,5 - 5,5
210	KURTA, Andreas	Saaremaa, Metsküla jp	18.09.2016	89,2	95,0	40,4	36,4	19,5	29,5	24,4	24,9	14,2	13,9	13,5	12,5	4,85	6	6	70,5	1,5	1,0	1,0	4,5			172,23	III	8,5 - 9,5
211	PÄÄSTEL, Kalev	Saaremaa, Valjala jp	03.12.2016	94,0	91,7	32,8	37,0	34,6	24,3	21,1	21,6	15,2	15,0	14,6	16,4	5,90	4	4	70,5	1,0	2,0	2,0				171,87	III	4,5 - 5,5
212	KAUBER, Mihkel	Saaremaa, Mustjala jp	16.09.2015	92,7	72,8	33,3	30,3	32,7	31,2	23,4	24,6	15,3	15,1	14,1	12,9	4,15	8	7	48,3	2,0	2,0	2,0	2,0	5,0		171,02	III	
213	MADAR, Indrek	Saaremaa, Metsküla jp	2016	91,1	91,2	40,8	36,7	22,2	28,6	25,2	25,5	13,4	13,7	15,0	16,0	5,00	5	4	63,1	1,0	1,5	2,0	1,0			170,57	III	6,5 - 7,5
214	VÄHTER, Janno	Saaremaa, Kaali jp	30.01.2016	96,2	96,9	38,3	39,5	32,5	34,8	20,4	20,2	13,9	13,5	12,6	12,6	5,27	6	5	76,1	0,5	1,0	2,0	4,0			170,36	III	6,5 - 7,5
215	PULK, Allan	Saaremaa, Metsküla jp	15.09.2016	70,7	103,1	27,4	40,2	33,4	34,0	21,4	22,2	14,3	14,6	14,2	13,8	5,65	4	6	83,7	2,0	1,5	1,5	2,0			170,33	III	
216	VAIKMAA, Peeter	L-Vrumaa, Kõrtsi jp	2016	77,4	82,2	30,9	37,5	32,7	33,2	26,1	27,2	13,6	15,2	12,5	12,7	5,50	5	5	54,5	1,0	2,0	2,0	1,5	3,5	0,5	166,06		6,5 - 7,5
217	PRILLING, Peeter	Pärnumaa, Jäärija jp	15.09.2016	81,1	81,5	29,3	36,1	31,0	28,8	23,3	23,8	14,2	14,7	12,8	13,3	5,10	5	5	58,2	2,0	2,0	1,5	3,5			166,06		4,5 - 5,5
218	POKK, Marko	Poola	2016	77,5	78,0	35,0	32,9	34,0	43,2	23,0	23,0	13,4	15,7	11,9	11,8	4,22	6	6	55,7	1,0	2,0	2,0	1,5	4,5	0,5	165,75		
219	NÕMM, Allar	Pärnumaa, Massiaru jp	2015	83,0	83,3	32,6	33,4	42,1	33,4	22,9	22,5	13,1	12,9	11,6	11,3	5,05	6	6	71,0	2,0	1,0	2,0	2,0	1,5		164,47		4,5 - 5,5
220	NÕMME, Janno	Hiumaa, Tahkuna jp	14.01.2017	77,0	83,0	37,2	38,2	27,0	20,7	22,9	23,3	12,6	12,3	13,0	12,8	4,80	6	7	69,5	1,5	1,0	2,0	4,5	0,5		164,29		4,5 - 5,5
221	LÄURINGSON, Ain	Saaremaa, Kuumi jp	28.01.2017	99,3	97,5	32,9	9,5	28,5	0,0	24,9	23,9	13,6	12,2	13,6	11,4	5,05	4	5	79,0	1,0	2,0	2,5	2,0	160,86				6,5 - 7,5
222	NÕMME, Janno	L-Vrumaa, Porkuni jp	29.01.2017	69,5	74,4	31,5	36,7	33,0	32,7	21,2	21,6	13,5	13,8	12,7	13,8	4,65	8	7	50,3	0,5	0,5	1,5	5,0	0,5	160,22			3,5
223	PÖLD, Heimar	Saaremaa, Võhma jp	19.11.2016	81,5	78,0	30,8	28,6	33,4	28,6	21,7	20,7	15,3	13,9	12,4	12,3	4,80	5	6	52,0	1,5	1,0	1,5	4,0			159,76		4,5 - 5,5
224	ARUMÄE, Jaak	Viljandi, Abja jp	2015	79,4	77,9	25,1	24,4	24,0	27,4	22,6	22,4	13,1	13,9	12,4	12,2	4,90	6	5	67,6	1,0	2,0	1,5	2,0	3,0		159,35		4,5 - 5,5
225	KIVISTIK, Viisar	Pärnumaa, Jäärija jp	2015	83,2	78,6	39,6	35,2	34,5	33,4	22,6	22,7	13,6	13,4	11,5	11,2	4,65	5	5	52,3	2,0	1,5	1,5	2,0			157,94		4,5 - 5,5
226	LILLEMÄE, Andres	Tseehi	21.10.2016	79,2	82,5	31,0	30,0	26,2	24,3	21,4	20,9	12,3	12,3	11,9	12,0	3,90	7	6	70,5	2,0	1,0	0,5	2,0	4,5		157,81		
227	GENRHOV, Aavo	Valgamaa, Koikküla jp	00.10.2015	91,5	90,0	32,2	30,3	26,2	26,3	22,1	22,1	12,5	13,3	11,0	12,4	4,65	5	4	65,5	1,0	1,0	0,5	1,5			156,35		
228	PUIV, Aivar	Valgamaa, Uniküla jp	2012	83,1	84,6	30,4	28,8	31,3	29,7	21,7	21,1	13,1	12,8	11,8	12,7	4,25	5	5	66,0	2,0	1,0	1,0	1,5			154,75		
229	NIIT, Siim	Saaremaa, Kaali jp	26.09.2016	66,1	66,1	36,0	30,1	33,1	34,0	21,8	22,8	14,1	13,3	13,1	12,7	3,82	6	5	41,0	2,0	1,0	1,0	3,5			152,34		4,5
230	GRAVE, Ivar	Valgamaa, Koikküla jp	2016	84,5	84,0	23,0	23,4	30,6	26,0	20,1	20,2	13,4	12,1	12,0	12,2	3,80	4	4	46,5	1,0	0,5	1,0	1,0			142,95		



**METSKITSE SARVED**

196,58 CIC punkti



**Mati Koger**

Viljandimaa, 15.07.2016

### **METSKITS (Capreolus capreolus)**

1. Järjekorra number
2. Trofee omanik
3. Laskmise koht
4. Laskmise aeg
5. Parema sarvetüviku pikkus, cm
6. Vasaku sarvetüviku pikkus, cm
7. Sarvede kaal, g
8. Sarvede maht, ccm
9. Sarvede laius, cm
10. Värvus
11. Kibunad
12. Kibunapärg
13. Sarvede tipud
14. Juurdearvestus
15. Mahaarvestus
16. Hindepunktid
17. Medal

### **EUROPÄISCHES REH**

1. Laufende Nummer
2. Eigentümer
3. Erlegungsort
4. Erlegungsjahr
5. Länge der rechten Stange, cm
6. Länge der linken Stange, cm
7. Gewicht, g
8. Volumen, ccm
9. Auslage
10. Farbe
11. Perlung
12. Rosen
13. Spitzen der Enden
14. Zuschläge
15. Abzüge
16. Punktzahl
17. Preis

### **ROE DEER**

1. Serial number
2. Owner
3. Locality
4. Date
5. Length of main beam, right, cm
6. Length of main beam, left, cm
7. Weight of antlers, g
8. Volume of antlers (in ccm)
9. Inside span
10. Colour
11. Pearling
12. Coronets
13. Tine ends
14. Regularity and quality
15. Penalty points
16. Score
17. Medal

1	2	3	4	5	6	7	8	9	10	11	12	13	14	15	16	17	vanus
1	KOGER, Mati	Viljandimaa, Viratsi jt	7/15/2016	26,9	26,6	691	307	14,4	3,5	3,5	4,0	2,0	5,0		196,88	I	≥ 7
2	RAIDLÄ, Johannes	Põlvamaa, Mäe jt	14.08.2016	26,7	27,2	611	294	11,2	2,5	4,0	3,5	1,5	4,0		181,28	I	5-7
3	LEEDO, Martin	Saaremaa, Lümanda jt	05/09/2016	26,2	26,3	604	285	16,2	2,5	2,5	3,0	1,5	5,0		177,53	I	8,5-9,5
4	SALU, Tõnu	Pärnumaa, Tostamaa jt	8/26/2016	27,9	27,0	587	264	23,1	3,0	4,0	4,0	2,0	5,0		169,63	I	5-7
5	LATIK, Paul	Harjumaa, Kuusalu jt	9/28/2015	24,7	25,3	559	261	12,2	3,5	3,0	3,5	2,0	4,0	0,5	166,20	I	5-7
6	VESKI, Varmo	Tartumaa, Tamistu jt	23.07.2015	26,6	27,0	566	255	12,2	3,5	2,5	3,5	2,0	4,0		166,00	I	5-7
7	ILVES, Viljar	Tartumaa, Kambja jt	25.08.2015	27,9	28,5	591	236	11,8	3,0	3,5	4,0	2,0	4,5		164,00	I	4-5
8	VESSIK, Gunnar	Saaremaa, Laugi jt	24/07/2015	23,6	25,7	557	239	10,5	3,5	3,0	1,0	1,0	4,0	1,0	160,33	I	8,5-9,5
9	KUUSIK, Jaanus	Pärnumaa, Kihlepa-Lindi jt	9/29/2015	25,3	24,9	557	239	10,5	3,5	3,5	3,0	2,0	5,0		159,95	I	≥ 7
10	ROSSMANN, Madis	L.-Virumaa, Renna jt	2015	23,9	24,0	547	254	16,7	2,5	2,0	4,0	0,5	4,0		159,88	I	5-7
11	MÕTSAR, Lembit	Viljandimaa, Tanvastu jt	2015	27,3	28,4	557	253	10,6	2,5	1,5	2,0	2,0	3,0	1,0	157,53	I	5-7
12	JÄRVLOO, Alar	Põlvamaa, Per jt	29.08.2016	26,7	27,2	545	234	14,0	2,5	2,0	2,5	2,0	4,0		155,18	I	4
13	RAGGAS, Alo	Raplamaa, Mäejamaa jt	1994	25,2	25,6	513	231	14,3	4,0	3,5	3,5	1,0	4,0		153,30	I	
14	PILLMANN, Priit	Põlvamaa, Mäe jt	02.06.2016	26,7	26,8	528	220	15,5	3,5	4,0	3,0	1,5	4,0	0,5	151,68	I	4
15	SOKOLOV, Tarmo	Läänemaa, Lihula jt	05.08.2016	25,6	28,1	533	253	21,3	2,5	0,5	1,0	1,0	4,0	4,0	147,63	I	6
16	JÄRVNÄGI, Rene	Järvamaa, Kõeru jt	09.10.2015	23,7	21,8	458	258	10,7	3,0	2,0	2,5	0,0	3,0	1,5	147,58	I	5
17	AHI, Arno	Võrumaa, Laesva jt	23.07.2016	26,0	26,5	518	212	12,3	3,0	4,0	3,0	1,5	4,0	1,0	147,03	I	5-7
18	KOLJU, Airek	Jõgeva, Palamuse jt	08.09.2016	29,1	28,6	517	201	16,0	3,5	3,5	4,0	2,0	4,0	0,5	146,93	I	7,5
19	VEIKKOLAINEN, Pavel	L.-Virumaa, Kivisti jt	2014	27,6	27,2	499	213	12,1	3,0	1,5	2,5	2,0	5,0		146,40	I	5-7
20	JÜRIS, Kaspar	Valgamaa, Pühajärve jt	01.08.2016	28,5	27,9	527	213	12,1	3,0	2,0	1,5	2,0	4,0		146,20	I	≥ 7
21	KUUSMIK, Hannes	L.-Virumaa, Mahu jt	2015	27,7	27,1	521	225	6,9	3,0	2,0	4,0	1,5	2,0		145,95	I	5-7
22	TALLERMAN, Ivar	L.-Virumaa, Meidla jt	2006	25,2	25,7	485	225	9,4	2,0	4,0	3,5	2,0	3,5	0,5	145,23	I	5-7
23	TAMMIK, Ove	Võrumaa, Obinitsa jt	06.08.2016	28,1	26,5	505	207	10,9	3,0	2,5	4,0	2,0	4,0		143,75	I	5-7
24	ERM, Merilin	Pärnumaa, Pärnitsa jt	9/29/2016	25,7	25,7	477	214	9,9	3,0	3,5	3,5	1,5	4,0		142,25	I	3-4
25	ERM, Viktor	Viljandimaa, Kärsina jt	00.009.2016	27,0	26,1	474	208	15,5	3,5	4,0	4,0	1,0	3,0	0,5	142,08	I	leidsarv
26	RAAL, Mati	Saaremaa, Kaavi jt	28/07/2016	27,2	26,9	535	216	5,2	3,0	1,5	3,0	1,5	2,0	1,0	141,83	I	6,5-7,5
27	VIIRMAA, Aavo	Järvamaa, Lõõla jt	7/25/2016	26,8	28,7	470	208	13,2	3,5	2,0	3,0	2,0	4,0		141,78	I	5
28	SOODLA, Helko	Tartumaa, Nõo jt	03.10.2015	25,5	24,7	467	221	11,2	2,5	2,0	3,0	2,0	4,0	0,5	141,55	I	≥ 7, leidsarv
29	VESKIMÄGI, Reigo	Harjumaa, Nõo jt	7/11/2016	28,4	27,3	449	206	17,7	3,0	3,5	4,0	2,0	3,5		140,63	I	5-7
30	KALDOJA, Eiko	Pärnumaa, Massiaru jt	9/26/2016	26,9	25,7	523	193	14,0	2,0	3,0	3,0	2,0	3,0		140,35	I	5,5
31	TAMM, Asko	Põlvamaa, Räsina jt	13/08/2016	27,0	25,5	494	193	16,0	3,0	3,5	3,0	2,0	4,0		139,93	I	7,5
32	JELINKIN, Allan	Viljandimaa, Paistu jt	15.11.2014	25,6	26,0	449	220	13,1	1,0	1,5	3,5	1,0	5,0	0,5	139,30	I	6-7
33	KALM, Alar	Võrumaa, Antsia jt	07.08.2016	25,4	25,8	439	216	12,7	2,0	2,5	4,0	2,0	3,5	0,5	139,00	I	≥ 7
34	DORBEK, Davet	Põlvamaa, Laheta jt	00.07.2016	29,6	29,0	439	203	14,0	3,0	2,5	3,0	2,0	5,0		138,95	I	4-5
35	PAAL, Indrek	Harjumaa, Nissi jt	01.06.2016	28,8	27,2	458	208	13,5	2,5	2,0	2,0	2,0	4,0	0,5	138,20	I	3
36	TOOM, Tiit	Viljandimaa, Rimmu jt	16.05.2015	23,7	25,8	463	218	8,9	0,5	4,0	3,5	1,5	2,5		138,08	I	5-7, avatiiline

37	KIVI, Mait	Võrumaa, Väimela jp	10.09.2015	27.4	27.2	481	202	8.5	3.5	3.0	3.0	1.5	3.5		137.85	I	≥ 7
38	SONG, Kristo	Pärnumaa, Kilingi-Nõmme jp	8/25/2016	26.7	28.4	490	205	15.3	2.0	2.0	1.5	2.0	2.0	0.5	137.28	I	3-4
39	KRUUSE, Ainur	Tartumaa, Haaslava jp	9/24/2016	26.5	28.4	460	205	15.1	3.5	2.5	2.0	1.5	3.0	0.5	137.23	I	7-9
40	TISLER, Sandro	Võrumaa, Meremäe jp	16.08.2014	28.1	27.5	448	205	13.9	2.0	2.5	2.5	2.0	3.5		136.70	I	5-7
41	RAMMUL, Tiit	Põlvamaa, Põlgaste jp	01.08.2016	25.9	25.1	486	199	12.4	2.0	2.5	4.0	2.0	1.5	0.5	136.55	I	≥ 7
42	VILJASTE, Virko	Valgamaa, Riitaja jp	21.07.2015	24.6	25.7	464	200	15.5	3.0	1.5	2.5	2.0	4.5		136.48	I	≥ 7
43	KURVITS, Toomas	Põlvamaa, Põlva jp	21.08.2016	26.3	26.4	486	200	9.8	3.0	2.0	2.5	2.0	3.0		136.28	I	5-7
44	ROODEN, Rasmus	I.-Virumaa, Kohla-Nõmme jp	18.10.2015	26.1	26.2	435	212	13.5	3.0	1.0	2.0	2.0	4.0		136.18	I	≥ 7
45	MATROV, Raivo	Järvamaa, Koeru jp	04.08.2015	24.9	25.6	449	194	17.2	3.0	2.5	3.5	2.0	5.0		135.73	I	5-7
46	RÜÜTEL, Tõnu	Tartumaa, Alatskivi jp	8/26/2015	25.9	25.2	445	200	11.8	2.5	3.0	3.5	2.0	2.0	1.0	135.68	I	5-7
47	OLOP, Marko	Harijuma, Kostivere jp	03.06.2016	23.3	23.9	478	215	10.0	2.0	1.0	2.5	1.0	2.0		135.60	I	5-7
48	KOPPEL, Eino	Saaremaa, Laugi jp	08/08/2015	23.5	23.5	489	198	13.7	2.5	2.0	2.0	2.0	3.0		135.55	I	9.5
49	LIHTSA, Kaupo	Põlvamaa, Kaaksi jp	00.08.2016	27.7	28.1	510	206	8.9	1.5	1.5	2.5	0.5	2.0	0.5	135.25	I	4-5
50	VELLAU, Raidi	L.-Virumaa, Rukke jp	8/31/2016	26.3	25.8	450	198	18.9	3.0	1.0	2.5	2.0	5.0		134.93	I	4-5
51	TISLER, Sandro	Võrumaa, Meremäe jp	12.06.2015	27.8	27.8	419	202	12.9	4.0	2.5	3.0	1.5	4.0	0.5	134.90	I	≥ 7
52	KÕUHNA, Toomas	Põlvamaa, Mäe jp	01.06.2016	22.9	22.9	464	193	10.3	3.5	3.0	3.5	2.0	3.0		134.75	I	6
53	PAHAPILL, Meiko	Saaremaa, Kaali jp	06/08/2016	23.2	23.7	481	188	14.0	2.5	3.5	3.5	2.0	3.0		134.73	I	5.5
54	KANGUR, Toomas	Viljandimaa, Lembitu jp	2016	26.7	26.2	470	201	16.2	2.5	1.5	2.0	1.0	4.0	1.0	134.53	I	
55	RÕÖS, Villu	Tartumaa, Konguta jp	8/21/2015	22.4	22.1	490	194	15.3	3.0	1.0	3.5	1.5	3.0		134.33	I	5-7
56	ANDRONOV, Sergei	L.-Virumaa, Kadima jp	01.08.2015	20.0	21.7	485	200	12.4	2.5	3.0	2.0	1.0	2.5		133.93	I	3-4
57	AMOR, Heigo	Harijuma, Tammiku jp	09.09.2016	28.0	28.7	412	206	18.5	3.5	1.0	2.5	2.0	3.5		133.68	I	5-7
58	NOLVAK, Ais	Raplamaa, Valgu jp	00.07.2016	26.3	24.0	459	199	10.2	3.0	3.0	3.0	2.0	2.0	1.0	133.18	I	4-5
59	VIDAS, Kalvi	Raplamaa, Kaua jp	00.07.2015	26.6	26.8	450	196	14.5	2.5	2.0	2.0	2.0	3.5		133.15	I	
60	VORO, Urmas	Tartumaa, Võnnu jp	10/19/2015	26.7	25.5	460	190	14.2	2.0	2.0	3.0	2.0	4.0		133.05	I	5-7
61	LEIB, Ander	Põlvamaa, Valgjärve jp	15.09.2016	24.8	24.3	447	200	14.0	3.0	2.5	2.5	1.0	3.0		132.98	I	4-5
62	AROS, Tarvo	L.-Virumaa, Hailjala jp	2016	25.9	26.0	434	208	9.1	2.5	2.0	2.5	2.0	3.0		132.78	I	3-4
63	JÜRJO, Gediminas	Tartumaa, Nõgjaru jp	04.08.2015	23.1	24.3	428	202	11.1	3.0	2.5	2.0	2.0	4.0		132.75	I	≥ 7
64	LEHIS, Rannar	Tartumaa, Elva jp	10/28/2015	21.8	23.5	465	188	13.7	3.5	3.5	3.0	2.0	2.5		132.73	I	5-7
65	LAINOJA, Jaan	Tartumaa, Elva jp	18.08.2016	25.2	25.6	435	203	15.9	2.0	2.5	2.0	2.0	3.0	0.5	132.10	I	≥ 7
66	VENDEL, Mati	Saaremaa, Aste jp	30/06/2015	26.8	27.5	449	197	12.7	2.5	1.0	2.5	1.5	3.0		132.08	I	5.5
67	ROOSVALD, Kristjan	I.-Virumaa, Alajõe jp	25.09.2016	25.0	24.5	441	178	11.6	4.0	3.0	4.0	2.0	5.0		131.88	I	10
68	REEMETS, Lauri	Harijuma, Väana jp	2016	25.0	23.9	477	192	13.9	3.0	2.0	2.0	1.5	2.0	1.0	131.03	I	5-7
69	ETVEK, Olav	Saaremaa, Kärla jp	13/07/2016	22.1	21.2	466	198	18.0	2.5	3.5	3.0	2.0	3.0		130.83	I	7.5
70	LOHU, Sven-Erik	Viljandimaa, Rimmu jp	14.08.2016	26.0	25.9	456	176	13.5	1.5	3.5	4.0	2.0	4.0		130.38	I	≥ 7
71	SCHMIDT, Margus	Järvamaa, Oisu jp	2016	25.9	25.3	441	188	13.7	3.5	1.5	2.5	2.0	3.5		130.30	I	4-5
72	KESKE, Kaido	Jõgevamaa, Laiuse jp	00.08.2015	25.0	25.7	433	201	9.2	2.0	2.0	3.0	2.0	3.0		130.28	I	5-7
73	KIIS, Jaanus	Tartumaa, Rannu jp	09.07.2016	22.4	23.9	465	185	9.1	2.5	3.0	4.0	2.0	3.0	0.5	129.58	II	5-7

74	LEMBER, Andri	Saaremaa, Pihlta jt	23/08/2016	22.4	21.9	431	186	15.5	3.5	3.5	3.0	2.0	3.5		129.48	II	10.5
75	KAUBER, Alo	Põlvamaa, Rasina jt	2015	23.1	24.0	449	199	9.2	3.0	2.0	2.5	1.0	2.5		129.38	II	8.5
76	LAURSON, Tauno	Tartumaa, Meekesti jt	06.09.2015	28.1	28.9	408	191	10.7	3.0	3.0	3.5	2.0	3.5		129.35	II	4-5
77	VILLUP, Kauri	Harjumaa, Kõue jt	2014	27.2	27.1	419	179	19.0	3.5	3.5	2.0	2.0	4.0		128.18	II	5-7
78	KÕUHKA, Toomas	Põlvamaa, Mäe jt	02.06.2016	26.0	23.8	452	180	14.2	2.5	2.5	3.0	2.0	2.5		128.15	II	6
79	LÄÄTS, Olari	Saaremaa, Pihlta jt	04/09/2016	25.7	25.4	426	182	13.2	3.5	2.0	2.5	2.0	4.0		127.98	II	6.5
80	KASK, Veljo	Viljandimaa, Nüia jt	9/13/2015	24.0	24.3	435	184	13.5	3.0	2.0	2.5	2.0	3.5		127.78	II	5-7
81	LEPIK, Eldur	L- Virumaa, Anguse jt	2016	23.8	23.7	480	181	13.0	3.0	2.0	1.5	1.0	2.0		127.68	II	5
82	VIIGISSAAR, Aare	Pärnumaa, Kooniga jt	7/23/2015	27.6	27.8	369	192	13.2	3.5	2.5	3.5	2.0	3.5		127.35	II	≥7
83	VAIT, Uno	Saaremaa, Salme jt	2015	29.2	28.6	442	176	14.0	2.5	1.5	2.0	2.0	4.0	0.5	126.95	II	7.5
84	LÕHMUS, Toomas	Raplamaa, Märijämea jt	2015	21.7	22.4	426	196	13.0	2.0	2.0	3.0	0.5	3.0		126.93	II	7-9
85	TANAV, Marek	Saaremaa, Valjala jt	2015	22.1	23.8	483	175	14.2	3.0	3.0	0.5	1.5	3.0	1.0	126.28	II	10.5
86	KUUSER, Hannes	Läänemaa, Kullamaa jt	20.10.2015	29.6	27.2	439	182	11.6	3.0	0.5	3.5	1.5	3.0	1.0	126.20	II	7.5
87	ARVISTO, Rein	Viljandimaa, Heimtali jt	00.06.2015	26.7	26.2	454	173	14.8	3.0	0.5	2.5	2.0	3.5		126.03	II	4-5
88	LEMBER, Andri	Saaremaa, Pihlta jt	04/08/2015	25.6	26.2	422	176	13.8	3.5	2.5	3.0	2.0	3.0		125.95	II	9.5
89	TEEVET, Tanel	Saaremaa, Orissaare jt	14/07/2016	24.8	23.3	435	188	13.6	2.0	1.0	2.0	2.0	3.0		125.93	II	6.5
90	TAMMEPÄRG, Alar	Harjumaa, Kahala II jt	05.06.2015	26.0	25.0	413	184	13.4	3.5	2.0	2.5	1.5	3.5	0.5	125.75	II	
91	SUTT, Lauri	Saaremaa, Laugi jt	16/08/2015	27.2	26.0	441	176	11.3	2.5	2.0	2.0	2.0	4.0		125.70	II	8.5-9.5
92	TIGANE, Tarmo	Tartumaa, Konguta jt	27.07.2015	27.8	26.0	444	174	10.6	2.5	3.0	2.5	2.0	3.5		125.55	II	5-7
93	TISLER, Sandro	Võrumaa, Meremäe jt	07.08.2015	26.0	25.2	463	179	11.3	1.5	1.0	2.5	2.0	2.5		125.30	II	5-7
94	TOMING, Enn	L- Virumaa, Haljala jt	2003	27.4	26.8	400	190	12.4	2.0	1.5	2.5	2.0	2.5		125.05	II	5-7
95	OLOP, Marko	Harjumaa, Kostivere jt	7/31/2016	25.0	24.7	482	168	10.4	2.0	2.0	2.0	2.0	3.0		125.03	II	5-7
96	ESTER, Riinoo	I- Virumaa, Kiviõli jt	2015	24.2	25.0	435	177	10.2	3.0	2.5	2.5	2.0	3.0		124.90	II	4-5
97	VEIKKOLAINEN, Pavel	I- Virumaa, Kiviõli jt	07.09.2015	23.8	24.3	453	178	10.5	3.5	1.0	3.0	2.0	1.5		124.73	II	5-7
98	TISLER, Sandro	Võrumaa, Meremäe jt	23.07.2016	28.1	26.8	455	166	19.3	2.0	2.5	2.0	2.0	3.0		124.53	II	3-4
99	LIPP, Kristo	L- Virumaa, Haljala jt	2015	26.8	26.4	445	184	7.2	3.0	1.0	3.0	1.5	3.0		124.50	II	5
100	KOLPAKOV, Peeter	Põlvamaa, Põlgaste jt	14.08.2015	24.9	24.4	453	176	14.5	2.5	1.0	1.5	2.0	3.0		124.43	II	4-5
101	TARKIN, Ain	I- Virumaa, Kiviõli jt	2014	24.5	24.1	441	174	15.9	3.0	2.0	2.5	1.0	3.0		123.95	II	3-4
102	VEETAMM, Heiki	Raplamaa, Kau jt	8/23/2016	26.6	27.3	429	175	13.1	3.5	1.5	2.0	2.0	3.0	1.0	123.88	II	3-4
103	KULL, Arno	Jõgevamaa, Kullavere jt	14.08.2015	26.2	27.3	430	185	7.5	3.5	2.0	2.5	1.5	2.5		123.88	II	4-5
104	TARKIN, Ain	I- Virumaa, Kiviõli jt	2011	27.2	28.0	374	180	17.2	3.0	2.5	3.0	2.0	4.0		123.70	II	5
105	KULL, Arno	Valdamaa, Tõrva jt	07.08.2016	24.2	24.9	433	185	6.8	3.0	1.5	2.0	1.0	2.0	1.0	123.58	II	4-5
106	POKK, Marko	Jõgevamaa, Luua jt	2015	25.8	24.9	439	183	7.8	2.5	2.5	3.5	2.0	1.0	0.5	123.48	II	≥7
107	SEPP, Tonu	Jõgevamaa, Kullavere jt	00.07.2015	23.8	23.7	412	181	16.6	4.0	1.5	2.5	1.0	3.0		123.38	II	4-5
108	LUKK, Villu	Tartumaa, Alatskivi jt	2015	23.8	22.8	429	171	16.1	2.5	3.0	3.0	2.0	3.0		123.35	II	5-7
109	KÕRE, Veiko	Jõgevamaa, Torma jt	30.07.2015	24.9	24.2	426	177	13.3	2.0	2.0	3.0	2.0	2.5	0.5	122.98	II	5-7
110	HERMANDI, Heiki	Harjumaa, Kahala	2007	26.0	25.4	404	174	16.0	4.0	3.5	4.0	1.0	2.0	1.0	122.95	II	

111	HIRV, Rain	Saaremaa, Kihelkonna jp	09.10.2016	23.2	24.9	452	179	12.0	2.0	2.0	2.0	1.5	2.0	2.0	1.5	122.93	II	≥ 7
112	KÜBARSEPP, Kalev	I.-Virumaa, Kivriõji jp	2015	24.4	24.8	428	179	10.2	3.0	2.5	2.0	1.0	3.0	0.5	122.80	II	4.5	
113	REINBOOM, Argo	Harjumaa, Nissi jp	07.08.2016	27.5	26.1	462	174	8.6	3.0	1.5	2.0	1.5	3.0	1.0	122.80	II	5-7	
114	PALLON, Almer	Tartumaa, Puhija jp	06.10.2016	26.0	25.9	395	186	8.2	3.0	2.0	2.5	2.0	4.0		122.78	II	5-7	
115	KAUBER, Mihkel	Põlvamaa, Räsina jp	2016	24.3	24.8	416	174	13.5	3.0	2.0	1.5	2.0	3.0		122.58	II	7.5	
116	ELLER, Olari	Valgamaa, Puka jp	16.06.2009	27.5	27.4	440	176	8.6	2.0	2.5	2.0	3.0			122.53	II	5-7	
117	TÜKSAMMEL, Priit	Jõgevamaa, Põltsamaa jp	00.07.2016	24.9	24.4	417	166	16.0	3.0	3.0	3.5	2.0	3.0		122.33	II	5-7	
118	PULLERITS, Roland	Raplamaa, Haimre jp	2008	28.7	28.1	422	163	14.1	2.0	3.0	4.0	2.0	2.5	0.5	122.30	II	4-5	
119	KAJU, Jüri	Saaremaa, Pihita jp	19/08/2015	26.1	25.8	445	166	10.5	3.0	2.0	2.0	3.0	3.0		122.28	II	7.5	
120	PUUSEP, Verner	L.-Virumaa, Simuna jp	2016	21.5	24.3	417	173	16.7	2.5	2.0	4.0	2.0	2.5		122.05	II	5-7	
121	PULLERITS, Roland	Raplamaa, Haimre jp	2008	25.5	24.6	415	168	16.3	3.0	3.0	3.5	2.0	2.5	0.5	121.93	II	5-7	
122	LORENTS, Peeter	Pärnumaa, Orjõe jp	9/16/2015	23.3	23.1	414	168	14.8	3.0	3.5	3.5	2.0	3.0	0.5	121.90	II	3-4	
123	RJABTSOV, Albert	Pärnumaa, Tori-Sindi jp	8/18/2015	24.4	24.6	401	181	13.2	3.5	2.0	2.5	1.0	2.0		121.65	II	3-4	
124	HÄÄLME, Raino	Jõgevamaa, Torma jp	06.06.2016	26.9	25.2	420	172	12.2	2.0	2.5	3.0	2.0	2.0	0.5	121.63	II	3-4	
125	TÕNISSON, Artur	Järvalma, Päänurme jp	2015	25.8	25.4	433	165	14.5	2.5	3.5	2.0	1.5	2.5		121.60	II	5-7	
126	SIBUL, Siim	Tartumaa, Nõgjaru jp	06.10.2016	23.2	24.1	427	173	13.0	3.5	2.0	2.0	2.0	1.5		121.43	II	4-5	
127	RAIDMA, Imre	L.-Virumaa, Kadrina jp	15.11.2015	25.2	25.2	429	164	11.8	2.5	1.5	2.5	2.0	4.0		121.20	II	4-5	
128	SIITOA, Uno	Põlvamaa, Ahja jp	6/25/2015	28.7	26.8	426	177	12.5	1.5	1.0	2.0	1.0	2.0	0.5	120.95	II	5.5	
129	ROODEN, Rasmus	I.-Virumaa, Kohtla-Nõmme jp	01.08.2016	24.0	23.8	416	188	7.1	2.0	3.5	2.0	2.0	2.0	0.5	120.95	II	6	
130	KAUBER, Mihkel	Saaremaa, Mustjala jp	7/10/2015	21.5	22.8	423	163	13.7	2.5	3.5	3.5	2.0	3.0		120.78	II	6.5	
131	LÕV, Margus	Põlvamaa, Veerksu jp	9/29/2016	25.7	24.2	418	180	17.0	3.0	2.5	3.0	2.0	4.0		120.78	II	3-4	
132	PIHELGA, Rait	Järvalma, Ambla jp	25.08.2016	26.0	26.5	422	183	11.9	2.0	0.5	1.5	2.0	1.5	1.0	120.73	II	≥ 7	
133	LAAGUS, Rein	Pärnumaa, Orjõe jp	7/29/2016	26.2	26.4	422	175	6.3	2.5	3.5	2.0	2.0	2.5		120.35	II	3-4	
134	TAMMEPÄRG, Alar	Harjumaa, Kahala jp	02.06.2015	27.1	24.2	373	184	14.0	2.5	2.0	3.0	1.0	3.0	0.5	120.33	II		
135	MALTAURO, Enrico	Läänemaa, Kasari jp	16.09.2016	25.5	25.1	420	172	10.8	3.0	1.5	2.0	1.0	3.5		120.25	II		
136	ETVERK, Erkki	L.-Virumaa, Anguse jp	2016	25.2	24.8	378	167	15.2	3.0	4.0	3.5	2.0	3.0		119.90	II	5-7	
137	SUIGU JAHISEITS	Pärnumaa, Suigu jp	2015	25.0	25.5	405	174	10.2	3.0	1.5	2.5	1.5	3.0		119.83	II	≥ 7, avariline	
138	VESKI, Varmo	Tartumaa, Tammitu jp	23.07.2016	24.8	23.6	404	176	12.7	2.5	3.5	1.5	2.0	2.0	1.0	119.80	II	≥ 7	
139	SEEME, Andrus	Põlvamaa, Kõlleste jp	8/26/2016	25.6	26.5	421	190	10.5	1.0	0.5	2.0	1.0	1.0	1.0	119.63	II	≥ 7	
140	LATIK, Paul	Harjumaa, Kuusalu jp	1990	25.2	25.4	360	178	14.3	2.5	2.5	2.5	2.0	4.0		119.55	II	5	
141	ADRIJAN, Kuldar	Põlvamaa, Ruusa jp	29.07.2016	22.2	22.3	431	169	11.1	2.5	3.5	3.5	0.0	1.0		119.43	II	4-5	
142	MITT, Mati	Pärnumaa, Koonga jp	9/11/2016	26.1	27.0	401	175	10.2	3.5	1.5	2.5	2.0	2.0		119.38	II	5-7	
143	TAAL, Liivar	Põlvamaa, Põlgaste jp	9/20/2016	23.8	24.9	391	172	9.9	3.5	3.0	2.5	1.5	3.0		119.38	II	3-4	
144	LÕV, Margus	Põlvamaa, Veerksu jp	9/29/2016	25.3	21.2	417	175	11.4	3.5	2.5	2.0	2.0	1.5	2.0	119.33	II	4-5	
145	HERMANDI, Heiki	Harjumaa, Kahala jp	7/10/2016	22.1	22.1	427	180	17.5	3.0	2.5	2.0	1.0	3.0		119.25	II	4	
146	TEKKO, Marek	Pärnumaa, Rahnoja jp	9/19/2016	25.8	25.8	420	161	12.8	3.5	1.0	2.5	2.0	3.0		119.20	II	3-4	
147	KÕUKNA, Toomas	Põlvamaa, Vetiara jp	6/10/2015	27.7	25.8	445	171	10.5	2.0	2.0	1.5	2.0	1.5	1.0	119.18	II	6.0	



148	VOGT, Elton	L.-Virumaa, Tõrma jip	2015	26.9	27.0	437	168	10.3	4.0	1.5	1.5	1.5	1.5	0.5	119.08	II	5-7
149	PEHK, Ants	Järvamaa, Jüriöö jip	2016	25.8	24.0	391	170	12.1	3.5	2.5	2.0	2.0	2.5		119.05	II	3-4
150	RAND, Raido	Hilumaa, Ennaste jip	1999	25.5	24.7	385	180	7.7	2.0	3.5	3.5	2.0	2.5	0.5	119.05	II	5.5
151	PÖÖDER, Ray	Tartumaa, Tamistu jip	8/10/2015	23.2	21.5	424	173	13.6	2.5	2.5	2.5	2.0	1.5	1.5	118.98	II	3-4
152	SITTOJA, Uno	Põlvamaa, Laug jip	9/12/2016	27.0	26.4	418	166	9.4	3.0	3.0	2.5	2.0	1.5		118.95	II	5-7
153	RIST, Timo	Saaremaa, Lauj jip	24/06/2016	23.9	24.0	445	158	11.0	2.0	2.0	2.0	2.0	3.0		118.88	II	6.5
154	RAJA, Viljar	Läänemaa, Messu jip	1998	26.1	22.9	367	188	8.9	2.0	3.0	4.0	1.5	1.0		118.85	II	4-5
155	HÖMLA, Maarjo	Põlvamaa, Veriora jip	00.08.2016	24.0	22.6	438	159	10.0	3.0	3.0	2.5	2.0	2.0		118.65	II	5-7
156	KRISTOFOROV, Andrei	Harijumaa, Nissi jip	2015	27.6	26.2	408	169	7.5	3.0	2.5	3.5	2.0	3.0	0.5	118.45	II	
157	KUUSIK, Jaanus	Pärnumaa, Kihlepa-Lindi jip	2016	26.2	27.3	420	161	11.8	3.0	2.0	3.0	2.0	1.5		118.18	II	≥7
158	MÕTS, Lauri	Viljandimaa, Karksi jip	00.09.2015	23.6	24.2	404	189	7.3	2.0	1.0	1.5	1.0	2.5		118.05	II	
159	LOHVART, Jaak	Järvamaa, Lööla jip	2015	20.6	20.8	425	192	16.9	3.0	1.0	1.5	0.5	1.5		117.95	II	4-5
160	TOOMPÜÜ, Arli	Saaremaa, Metsküla jip	02/08/2016	25.7	22.8	439	158	14.1	1.5	1.5	2.5	2.0	3.0		117.93	II	6.5
161	MÄLBERG, Urmas	Põlvamaa, Rusa jip	13.11.2016	24.1	24.2	384	171	12.5	2.5	1.5	3.0	2.0	3.0		117.78	II	3-4
162	TOMING, Enn	L.-Virumaa, Haljala jip	2008	24.0	24.7	424	159	11.8	3.0	2.5	1.5	2.0	2.5		117.78	II	3-4
163	MAITROV, Raivo	Järvamaa, Koeru jip	01.08.2016	27.7	26.9	402	168	9.1	2.5	3.0	2.0	2.0	3.0		117.75	II	5-7
164	LOOS, Mattias	Põlvamaa, Põlgaste jip	26.07.2015	23.4	22.4	405	167	16.5	3.0	2.5	3.0	1.5	2.0	0.5	117.55	II	3-4
165	KOLPAKOV, Peeter	Põlvamaa, Põlgaste jip	8/30/2016	22.8	22.1	399	168	16.8	3.0	2.0	2.5	2.0	2.5		117.53	II	4-5
166	PAHAPILL, Meiko	Saaremaa, Kaali jip	02/06/2016	21.8	22.5	387	174	15.9	3.0	2.0	1.5	2.0	3.0		117.48	II	7.5
167	JÜRISSEON, Alvar	Saaremaa, Aste jip	10/09/2016	24.5	25.0	378	161	13.6	3.0	3.0	3.0	2.0	4.0		117.48	II	4.5
168	KULL, Janek	Tartumaa, Meeksi jip	2016	28.1	26.1	415	168	7.5	3.0	2.5	4.0	1.5	2.0	1.0	117.45	II	7-9
169	MAISTE, Kaimo	Viljandimaa, Karksi jip	2015	27.6	25.0	374	176	8.8	3.5	3.0	3.5	2.0	2.5	1.5	117.35	II	
170	SAKS, Reimo	Raplamaa, Valtu jip	25.07.2016	26.6	27.3	403	163	14.6	2.5	2.0	2.0	1.0	3.0		117.18	II	5
171	TÕNISSON, Toomas	Pärnumaa, Kaisma jip	8/18/2016	24.9	24.9	398	158	11.2	3.0	3.5	2.0	2.0	3.0		117.15	II	3-4
172	RUIS, Rasmus	Raplamaa, Juuru jip	8/20/2016	24.2	23.5	374	166	12.3	3.0	3.0	3.0	2.0	3.0		117.13	II	5-7
173	KASE, Arvo	Pärnumaa, Tostamaa jip	1981	28.4	28.3	391	178	8.5	2.5	1.5	1.5	2.0	3.0	0.5	116.68	II	5
174	SIRAK, Reivo	Valgamaa, Kanjaturne jip	10/17/2016	26.2	25.5	401	157	18.0	2.5	1.5	2.5	2.0	4.0		116.63	II	≥7
175	FEDER, Riho	L.-Virumaa, Rakke jip	14.09.2015	25.1	24.1	414	168	10.9	3.5	2.5	2.0	0.0	2.0	0.5	116.60	II	10
176	TEKKO, Indrek	Pärnumaa, Tori-Sindi jip	09.09.2015	24.0	17.5	423	153	14.5	3.0	2.5	3.5	2.0	3.0		116.58	II	3-4
177	SEPP, Andrus	Tartumaa, Puhja jip	30.08.2015	23.1	21.8	414	163	12.0	3.0	2.5	3.0	1.5	2.0	1.0	116.53	II	≥7
178	VÄÄT, Toomas	L.-Virumaa, Rakke jip	9/30/2016	26.1	26.0	402	151	17.2	3.0	2.5	2.5	2.0	4.0		116.53	II	3-4
179	LILLEMÄE, Andres	Saaremaa, Tamse jip	01.06.2016	25.7	23.8	401	180	8.0	3.0	1.5	1.5	1.0	3.0	1.0	116.48	II	9
180	PAHAPILL, Meiko	Saaremaa, Kaali jip	08/06/2016	24.9	24.2	408	168	19.4	3.0	2.0	2.0	2.0	4.0		116.48	II	8.5
181	PARN, Marko	Jõgevamaa, Jõgeva jip	16.07.2015	21.8	22.0	449	160	12.1	3.0	0.5	2.0	1.0	2.0		116.35	II	3-4
182	KRUUSE, Aimur	Tartumaa, Haaslava jip	2014	26.3	25.8	389	163	13.6	2.0	2.0	1.5	2.0	4.0		116.33	II	5
183	KOIDUMETS, Kaido	Pärnumaa, Tootsi jip	9/12/2016	25.6	25.7	383	164	13.4	3.5	1.0	1.5	2.0	4.0		116.33	II	5-7
184	LEETSI, Siigrid	Tartumaa, Haaslava jip	24.09.2014	22.9	23.4	421	167	16.5	2.0	1.5	1.0	2.0	2.0		116.28	II	3-4

185	PÖDER, Ray	Tartumaa, Tammissu ju	6/21/2016	24.9	23.9	396	161	13.2	2.5	2.5	2.5	2.5	2.0	2.5	116.10	II	5-7
186	KOSTIVERE, JS	Harjumaa, Kostivere ju	08.08.2016	27.0	26.5	386	172	8.0	3.0	2.5	3.5	2.0	2.5	1.0	116.08	II	5-7, avariline
187	LEPPIK, Joel	Harjumaa, Ääsmäe ju	2016	22.5	24.0	379	175	11.0	3.5	1.0	2.0	1.0	3.0	0.5	116.03	II	5-7
188	RISTI, Tarmo	Saaremaa, Laugi ju	05/09/2016	24.3	24.7	422	156	18.9	2.5	3.0	3.0	2.0	4.0		115.75	II	5.5
189	UIBO, Roman	Pärnumaa, Sauga ju	9/28/2016	23.6	25.8	378	167	12.2	2.0	3.5	2.5	2.0	2.5	1.0	115.75	II	3-4
190	BOGOMOLOV, Pavel	Tartumaa, Konguta ju	2015	25.1	24.6	412	162	8.4	2.0	3.0	4.0	2.0	1.5		115.73	II	≥7, avariline
191	TARKIN, Ain	I-Virumaa, Kivrioli ju	2013	23.9	24.0	369	164	13.2	3.5	2.5	2.5	2.0	3.0		115.58	II	3-4
192	PRIIÄGI, Tarvo	Läänemaa, Kullamaa ju	2015	26.6	27.0	400	152	15.5	3.0	2.5	2.0	2.0	3.0		115.60	II	6.5
193	ERKMANN, Kuno	Pärnumaa, Halinga ju	2016	23.1	23.7	420	164	18.9	3.5	3.0	2.0	1.5	2.5		115.40	II	5-7
194	NELIS, Valdur	Saaremaa, Piltla ju	12/07/2016	23.6	23.8	386	163	15.6	3.0	2.0	2.5	2.0	3.0	0.5	115.30	II	8.5-9.5
195	KIIS, Jaanus	Tartumaa, Rannu ju	8/17/2016	27.0	26.2	415	155	15.8	2.5	2.0	2.0	2.0	2.0	1.5	115.30	II	≥7
196	SEPP, Gustav	Saaremaa, Laugi ju	28/07/2015	26.1	25.4	391	161	11.1	2.0	2.0	2.5	2.0	3.5		115.28	II	7.5
197	MALTS, Egert	I-Virumaa, Kivrioli ju	2014	23.7	24.5	420	159	12.2	2.5	1.5	1.5	1.5	2.5		115.25	II	5-7
198	SEEME, Andrus	Põlvamaa, Kõlveste ju	2014	23.7	22.8	428	161	9.0	2.5	1.5	1.5	1.5	2.5		115.23	II	3-4
199	HAUSENBERG, Reijo	Põlvamaa, Valgjärve ju	01.11.2016	23.2	23.0	402	166	12.5	3.0	3.0	2.0	0.5	1.5	0.5	115.05	II	10+
200	KÖRE, Veiko	Jõgevamaa, Torma ju	05.07.2015	23.3	23.2	397	159	12.6	2.0	3.0	2.5	2.0	2.5		115.03	II	3-4
201	TUKK, Kristjan	Viljandimaa, Halliste ju	7/27/2016	25.3	23.4	408	163	9.5	3.0	3.5	1.5	2.0	1.0		114.88	III	≥7
202	NIKKER, Enno	Viljandimaa, Paistu ju	6/24/2010	27.5	26.0	395	158	11.0	3.0	1.5	2.0	2.0	3.0		114.78	III	avariline
203	RAAVE, Heldur	Tartumaa, Elva ju	04.10.2016	25.2	26.2	359	170	9.2	3.0	3.5	3.0	2.0	1.5		114.75	III	≥7
204	MARTJAK, Hannes	Järvamaa, Lõõla ju	2016	20.5	20.7	423	167	11.2	3.0	1.5	2.0	0.0	1.5		114.70	III	3-4
205	HEIN, Martin	Põlvamaa, Rasina ju	8/13/2016	25.2	26.6	381	157	12.5	4.0	2.5	2.5	2.0	2.5	1.0	114.65	III	5
206	PAGIL, Raino	Saaremaa, Salme ju	18/07/2015	23.3	23.6	414	155	15.8	2.5	1.5	2.0	2.0	3.0		114.63	III	4.5
207	JAANITS, Aivo	Harjumaa, Voose ju	9/26/2016	24.5	25.0	394	166	10.5	4.0	1.5	1.5	1.0	2.0		114.58	III	5-7
208	AUS, Aarne	Saaremaa, Kaali ju	12/07/2016	27.2	25.7	389	153	17.5	2.0	2.5	2.5	2.0	3.5		114.53	III	4.5
209	ASI, Jaanus	Põlvamaa, Peri ju	06.08.2015	25.1	24.0	402	153	10.3	3.0	2.0	3.0	2.0	3.0		114.38	III	5
210	KUSMA, Tauno	Põlvamaa, Aha ju	10.08.2015	21.5	22.3	418	167	8.6	2.0	2.5	2.0	1.0	2.0		114.35	III	≥7
211	OLLERMA, Rainer	Saaremaa, Aste ju	19/07/2016	27.2	27.2	388	161	11.7	2.0	2.0	2.0	2.0	3.0	0.5	114.20	III	10.5
212	JELINKIN, Allan	Viljandimaa, Paistu ju	20.08.2015	24.8	25.0	408	163	7.8	3.0	1.5	2.0	2.0	3.5	1.0	114.15	III	5-7
213	ARVISTO, Rein	Viljandimaa, Heintali ju	00.08.2016	23.8	23.0	396	151	16.0	2.5	2.5	2.5	2.0	4.0		114.10	III	3-4
214	VÄLBA, Romet	Jõgevamaa, Jõgeva ju	04.07.2015	26.9	26.1	417	157	8.1	1.5	3.0	3.0	2.0	2.0	0.5	114.05	III	4-5
215	HEINROOS, Andres	Läänemaa, Nõva ju	2015	25.9	26.8	377	158	10.7	3.0	2.0	2.5	2.0	3.0		113.78	III	5-7
216	LEETSI, Siigid	Tartumaa, Haaslava ju	26.09.2015	24.4	24.0	382	168	10.1	2.0	1.5	2.5	1.5	2.5		113.70	III	≥7
217	TAMM, Raul	Pärnumaa, Aruvälja ju	7/27/2016	24.7	25.6	420	160	20.7	3.0	3.0	2.5	1.5	2.0	1.0	113.58	III	4-5
218	MESILA, Ritvo	Saaremaa, Kärla ju	27/06/2016	24.5	24.9	400	159	11.1	3.0	2.0	2.0	1.5	3.0	1.0	113.55	III	III
219	SAARMAN, Tiit	Harjumaa, Saue ju	2015	24.3	25.5	404	159	8.8	2.5	2.5	2.0	2.0	2.0		113.55	III	5
220	HÕIMLA, MAARIO	Põlvamaa, Veriora ju	00.08.2016	25.2	26.1	348	163	10.1	3.0	3.0	4.0	1.5	3.5		113.53	III	≥7
221	SMUULO, Stanislav	Jõgevamaa, Kullavere ju	21.08.2015	27.2	26.9	355	163	19.0	2.5	2.0	2.5	2.0	2.5		113.43	III	3-4

222	RAADIK, Reimo	Raplamaa, Kaitu jip	02.08.2016	27.7	29.4	392	156	12.0	3.0	1.0	2.0	2.0	2.0	113.28	III	3-4	
223	TAAL, Liivar	Põlvamaa, Põlgaste jip	9/28/2016	24.9	24.9	376	162	14.9	1.5	2.5	2.5	2.0	2.0	113.15	III	4-5	
224	ADLER, Meelis	Põlvamaa, Saverna jip	25.08.2016	23.4	24.1	403	151	12.8	3.0	2.0	2.5	2.0	2.0	112.98	III	3-4	
225	RIS, Rasmus	Raplamaa, Juuru jip	7/12/2016	26.5	25.5	387	152	11.8	3.0	2.0	2.5	2.0	2.0	112.80	III	3-4	
226	TOMING, Enn	L.-Virumaa, Haljala jip	2002	24.8	24.3	383	154	13.4	3.5	1.0	2.5	2.0	3.0	112.78	III	5-7	
227	TARKIN, Ain	L.-Virumaa, Kiviõli jip	2015	24.1	23.4	378	152	13.5	3.0	3.0	2.5	2.0	3.0	112.78	III	3-4	
228	MARAN, Madis	Põlvamaa, Valgjärve jip	02.09.2015	25.2	25.9	339	165	14.6	2.5	3	2.5	2	2.5	112.68	III	3-4	
229	TORN, Ilmo	Saaremaa, Pärsama jip	2007	25.5	25.5	352	167	12.7	2.5	1.5	2.5	1.5	3.0	0.5	112.55	III	5.5
230	SINIORG, Alar	Harjumaa, Kahala jip	29.06.2016	25.5	26.0	400	147	12.5	2.5	2.0	2.5	1.5	3.0	112.48	III	5	
231	KUUSE, Peeter	Viljandimaa, Halliste jip	7/17/2015	25.1	25.8	415	164	9.5	2.0	1.5	2.0	0.5	1.0	112.43	III	3-4	
232	VAARAMAA, Oskar	L.-Virumaa, Tudulinna jip	01.08.2016	28.2	27.0	368	151	13.5	2.0	3.0	2.5	2.0	3.0	112.40	III	5-7	
233	TORN, Kendo	Saaremaa, Pärsama jip	2008	24.1	23.8	404	155	10.8	1.5	2.0	1.5	1.5	3.0	112.38	III	7.5	
234	SEPP, Toomas	Saaremaa, Pihlta jip	15/09/2016	25.1	23.9	400	157	15.6	2.5	1.5	2.0	1.0	2.0	112.35	III	6.5	
235	NÕMM, Allar	Pärnumaa, Orjõe jip	2006	24.5	26.0	373	163	9.4	3.0	2.5	2.0	2.0	2.0	112.33	III	3-4	
236	MÄGI, Raido	Saaremaa, Pihlta jip	10/08/2016	24.8	25.5	369	156	11.7	4.0	3.5	2.5	2.0	1.0	1.0	112.28	III	6.5
237	MÄGI, Raido	Saaremaa, Pihlta jip	17/08/2016	25.1	25.9	390	158	11.3	2.0	1.5	2.5	2.0	3.0	1.0	112.15	III	3.5-4.5
238	VILLUP, Mati	Harjumaa, Kõue jip	2016	24.2	24.0	380	152	11.5	3.5	2.5	2.5	2.0	2.0	112.15	III	3-4	
239	RAU, Randy	Põlvamaa, Kauksi jip	09.09.2015	22.8	22.4	426	157	14.4	0.5	1.5	2.0	1.0	2.0	112.00	III	3-4	
240	VAKMANN, Peep	Valgamaa, Hellenurme jip	2016	23.0	23.0	395	153	10.4	2.0	2.0	3.5	2.0	1.5	111.90	III	5-7	
241	KORMAN, Stefani	Jõgevamaa, Kullavere jip	19.06.2016	25.5	24.7	368	160	13.4	2.0	2.0	2.5	2.0	2.0	111.85	III	≥7	
242	MÄLBERG, Urmas	Põlvamaa, Ruusa jip	7/22/2015	25.8	24.8	400	152	11.0	2.0	2.0	2.5	2.0	2.0	111.75	III	5-7	
243	LUMSTE, Taiivar	Raplamaa, Haimre jip	9/30/2016	25.7	24.0	403	150	16.1	2.5	2.5	2.0	1.5	1.5	111.73	III	3-4	
244	RUNTAL, Erki	Põlvamaa, Põlgaste jip	22.07.2015	22.5	23.5	375	164	8.5	3.0	2.5	2.5	1.5	2.0	111.70	III	3-4	
245	SIBUL, Siim	Tartumaa, Nõgjaru jip	7/19/2015	22.3	21.8	434	159	9.6	2.0	1.5	2.5	0.5	1.0	111.63	III	3-4	
246	NAGEL, Peeter	Põlvamaa, Perit jip	2014	28.4	28.7	365	166	9.5	2.0	1.5	2.5	2.0	2.0	111.58	III	≥7	
247	LIPP, Kristo	L.-Virumaa, Haljala jip	2015	24.4	24.8	422	155	10.1	3.0	2.0	2.5	1.5	0.0	1.5	111.50	III	5-7
248	ENOK, Raien	Harjumaa, Kahala jip	04.07.2015	26.2	27.3	362	168	10.0	3.0	1.5	1.5	1.5	2.5	0.5	111.48	III	
249	NÕGU, Tambet	Saaremaa, Laimjala jip	22/06/2016	26.4	26.4	345	159	14.9	2.5	2.0	2.0	2.0	3.5	111.40	III	6.5	
250	ESULA, Veiko	Pärnumaa, Pärnõje jip	02.09.2015	24.3	25.0	376	148	15.9	2.5	2.0	3.0	2.0	3.5	111.33	III	4-5	
251	TARVIS, Mihkel	Saaremaa, Karja jip	30/07/2016	25.7	27.5	405	155	9.3	2.0	1.0	2.0	2.0	3.0	111.30	III	6.5-7.5	
252	UUDIKAS, Mihkel	Pärnumaa, Sauga jip	8/20/2016	19.8	21.7	386	156	10.3	3.5	3.0	2.0	1.5	1.5	111.28	III	4-5	
253	KANA, Kristian	Põlvamaa, Räsina jip	13/08/2016	24.3	23.6	377	152	16.4	2.5	2.5	1.5	2.0	3.5	111.28	III		
254	MÖTTUS, Märten	Võrumaa, Värstu jip	00.10.2015	27.1	26.7	397	151	8.9	4.0	1.5	2.0	2.0	2.0	110.95	III	≥7	
255	POKK, Marko	Tartumaa, Kärevere jip	9/23/2016	23.1	23.0	378	150	14.2	4.0	3.5	2.0	1.5	1.5	110.83	III	≥7	
256	VIRKI, Valeri	Raplamaa, Rapla jip	2016	27.5	27.7	415	148	12.5	2.0	0.5	1.5	2.0	1.0	110.70	III	5-7	
257	RANDLEPP, Andres	Tartumaa, Nõo jip	16.09.2015	27.5	27.6	386	141	14.4	2.5	2.0	2.5	2.0	3.0	110.68	III	5-7	
258	NOMM, Kuldar	Pärnumaa, Orjõe jip	04.06.2016	25.8	24.8	378	154	10.4	3.5	1.5	2.0	2.0	2.0	110.65	III	≥7	

259	POST, Heikki	Pärnumaa, Audru jp	9/12/2016	24.2	23.0	389	156	8.5	4.0	2.0	2.0	1.5	2.0	0.5	110.50	III	≥ 7
260	KIISKÜLA, Marko	Põlvamaa, Veerksu jp	08.08.2016	26.1	26.0	383	145	17.5	2.5	2.0	2.5	2.0	2.5		110.33	III	5 - 7
261	TORN, Andres	Saaremaa, Orissaare jp	25/10/2016	22.9	25.1	350	159	11.9	2.5	2.0	2.0	2.0	3.0		110.20	III	
262	KAJU, Jüri	Saaremaa, Piltla jp	11/08/2016	21.4	21.2	359	151	14.5	3.0	3.0	3.5	2.0	2.5		109.85	III	8.5 - 9.5
263	SITTOJA, Uno	Põlvamaa, Alaja jp	2016	24.7	22.7	369	157	12.5	2.5	1.0	1.5	2.0	3.0		109.85	III	3 - 4
264	TEEMANT, Markus	Harjumaa, Saue jp	7/21/2016	23.4	22.2	404	150	10.0	3.0	2.5	2.0	1.5	1.0		109.80	III	3 - 4
265	KAUBER, Alo	Saaremaa, Musijala jp	7/12/2015	22.5	23.0	374	150	12.0	2.0	3.0	2.0	2.0	3.0		109.78	III	
266	EIST, Andi	Tartumaa, Elva jp	19.12.2016	22.5	22.8	364	155	12.6	3.5	1.5	1.0	2.0	3.5		109.73	III	5 - 7
267	KASK, Veljo	Viljandimaa, Nüta jp	08.08.2015	24.7	23.7	355	152	11.5	3.5	1.0	3.0	2.0	3.0		109.70	III	≥ 7
268	OOTSIK, Jõrgen	Põlvamaa, Rõpina jp	08.10.2016	24.2	24.3	368	159	11.7	3.5	1.0	2.0	0.5	2.0		109.63	III	5 - 7
269	ENDER, Marko	Läänemaa, Kassarí jp	2016	25.8	25.3	339	148	16.3	3.5	2.5	2.5	2.0	4.0		109.58	III	3 - 4
270	RIIS, Rasmus	Raplamaa, Leva jp	01.09.2016	25.4	23.9	380	153	10.8	3.5	1.5	2.5	1.0	1.5		109.23	III	5 - 7
271	HEINROOS, Andres	Pärnumaa, Vana-Vahtla jp	2006	23.8	24.3	382	150	15.2	3.0	1.0	1.5	2.0	2.5		109.23	III	5
272	ÜLLIM, Üllar	Põlvamaa, Rõpina jp	07.10.2015	23.3	23.9	389	155	11.9	1.5	1.5	2.5	1.5	3.0	2.0	109.20	III	3 - 4
273	KOOK, Viljar	Tartumaa, Peipsiääre jp	06.07.2015	21.3	20.2	388	158	7.2	2.5	2.5	3.0	1.5	2.0		109.08	III	3 - 4
274	ILM, Elar	Põlvamaa, Orava jp	28.08.2016	24.4	25.1	382	153	17.3	2.0	1.5	2.0	2.0	2.0	1.0	108.98	III	
275	KAUBER, Mihkel	Saaremaa, Musijala jp	8/15/2015	21.3	22.5	388	144	16.0	2.0	2.0	3.0	2.0	3.0		108.95	III	5.5
276	RJABTSOV, Albert	Pärnumaa, Tori-Sindi jp	7/13/2016	21.4	22.8	398	132	15.7	4.0	3.5	3.0	2.0	2.0		108.95	III	3 - 4
277	ARVISTO, Rein	Viljandimaa, Heimtali jp	2014	21.1	23.0	374	155	12.6	3.0	2.5	2.0	1.5	2.0	1.0	108.93	III	
278	RAIDMA, Imre	L-Virumaa, Kadrina jp	25.09.2016	27.2	26.9	359	145	11.8	3.0	1.0	2.0	2.0	5.0		108.93	III	3 - 4
279	MEIJER, Andres	Jõgevamaa, Lauuse jp	2015	21.8	23.9	400	145	13.8	2.5	3.0	2.0	2.0	1.5	1.0	108.93	III	5 - 7
280	OTTENSON, Kaigo	Jõgevamaa, Sadaia jp	2015	22.2	23.9	382	140	14.5	3.0	1.0	2.0	2.0	5.0		108.73	III	3.5
281	ILUSK, Elari	Viljandimaa, Halliste jp	01.08.2016	25.3	25.2	389	137	11.5	3.0	2.5	2.5	2.0	2.0		108.63	III	3 - 4
282	SOOSAAR, Thomas	Jõgevamaa, Kullavere jp	23.06.2016	25.1	25.2	366	168	7.7	2.5	1.0	1.5	1.5	2.0	0.5	108.58	III	3 - 4
283	PUUSEP, Valtur	L-Virumaa, Simuna jp	1991	23.5	23.5	329	153	12.0	0.0	4.0	3.0	2.0	5.0		108.55	III	5
284	PARN, Marko	Jõgevamaa, Jõgeva jp	21.08.2016	24.6	24.5	334	156	11.2	1.5	3.5	3.0	2.0	2.0		108.48	III	≥ 7
285	KAUBER, Mihkel	Saaremaa, Musijala jp	03.06.2016	24.5	24.3	368	141	13.5	2.0	3.0	3.0	2.0	3.0		108.30	III	3.5 - 5.5
286	ITKONEN, Paavo	Harjumaa, Kostivere jp	03.06.2016	27.0	26.2	374	152	9.5	2.0	2.0	3.0	2.0	1.0		108.30	III	5
287	POIK, Marko	Tartumaa, Kärevere jp	8/14/2015	25.7	24.6	358	148	12.8	3.5	2.0	2.0	1.5	2.5		108.28	III	5 - 7
288	PUUSEP, Veljo	L-Virumaa, Simuna jp	2016	23.5	24.6	398	141	11.3	3.0	2.0	2.0	2.0	1.5	0.5	108.13	III	5 - 7
289	TÖNN, Karle	Pärnumaa, Koonga jp	7/27/2016	24.6	23.1	372	149	14.5	2.0	4.0	2.5	1.5	1.0	1.0	107.83	III	3 - 4
290	MITT, Viktor	Jõgevamaa, Torma jp	04.08.2016	24.5	24.6	342	151	15.6	2.0	3.0	2.5	2.0	2.5		107.78	III	
291	ARVISTO, Rein	Viljandimaa, Heimtali jp	2015	24.2	24.4	374	154	11.0	3.5	1.0	1.0	1.0	2.0	0.5	107.75	III	
292	AIGRO, Héino	Põlvamaa, Saverna jp	10.08.2016	23.3	24.2	359	148	9.0	3.5	3.5	2.5	2.0	2.0		107.68	III	3 - 4
293	TIGANE, Tarmo	Tartumaa, Konguta jp	31.08.2016	23.7	22.9	374	155	10.9	1.5	1.0	1.0	2.0	2.5		107.55	III	≥ 7
294	RANDJÕE, Silver	Pärnumaa, Sauga jp	7/15/2016	24.7	25.9	335	148	11.5	3.5	2.5	2.0	2.0	3.0		107.55	III	3 - 4
295	KRUUSLA, Marek	Põlvamaa, Põlgaste jp	2016	25.4	23.7	345	159	9.0	2.5	2.5	2.0	2.0	2.5	0.5	107.48	III	5 - 7, leidsarv

296	TARKIN, Ain	I.-Virumaa, Kivivõli jip	2012	23,8	24,1	37,6	148	7,5	2,5	3,5	3,5	1,0	2,0	107,48	III	3-4	
297	EIST, Andres	Saaremaa, Valjala jip	2015	24,1	25,6	327	156	10,0	2,5	4,0	2,5	2,0	2,5	1,0	107,43	III	8,5
298	RIS, Rasmus	Raplamaa, Juuru jip	7/27/2015	22,8	23,8	371	142	12,0	3,0	2,5	2,5	2,0	2,0	107,35	III	3-4	
299	KOPPEL, Erlen	I.-Virumaa, Tüditlamma jip	2015	24,7	24,6	358	139	10,5	3,0	3,0	3,0	2,0	3,5	107,33	III	5-7	
300	LUME, Rein	Võrumaa, Sõmerpalu jip	2015	22,0	22,0	379	146	9,2	2,0	2,0	4,0	1,5	2,0	107,20	III	3-4	
301	LAAN, Hanno	Põlvamaa, Räpina jip	20.09.2016	24,3	15,0	395	149	8,8	3,5	4,0	2,0	0,0	1,0	0,5	107,03	III	4-5
302	LEPIK, Taivo	Jõgevamaa, Jõgeva jip	00.10.2015	25,8	25,5	348	146	12,4	2,5	1,5	3,0	2,0	2,5	106,93	III	3-4	
303	KAIU, Steven	Jõgevamaa, Kullavere jip	17.08.2016	25,8	24,3	352	152	11,6	2,5	2,5	1,5	1,5	2,0	0,5	106,83	III	5-7
304	PAJUUR, Andrus	Raplamaa, Juuru jip	07.10.2016	24,7	24,9	354	150	15,4	2,5	2,0	2,5	1,0	2,0	106,80	III	5-7	
305	JELINKIN, Allan	Viljandimaa, Praistu jip	08.08.2014	22,0	21,7	387	140	9,4	2,5	1,5	2,0	2,0	4,5	0,5	106,63	III	3-4
306	POKK, Marko	Tartumaa, Kärevere jip	2014	23,1	22,5	363	143	16,9	2,0	3,0	2,5	1,5	3,0	106,60	III	≥7	
307	ETVERK, Erkki	I.-Virumaa, Anguse jip	2016	19,0	24,4	380	149	7,0	3,5	2,0	2,0	2,0	2,5	106,55	III	5-7	
308	MAITS, Eegert	I.-Virumaa, Kivivõli jip	2016	27,3	26,0	292	155	8,8	2,5	3,5	3,5	2,0	4,0	106,53	III	3-4	
309	MÄGI, Roland	Saaremaa, Laugi jip	02/07/2015	23,4	24,4	364	142	11,5	2,5	2,5	2,0	2,0	2,5	106,45	III	5,5	
310	ALTMÄE, Argo	Saaremaa, Aste jip	27/06/2016	23,5	25,3	349	149	15,8	2,5	2,0	1,5	2,0	3,0	0,5	106,30	III	4,5
311	KÕRE, Veiko	Jõgevamaa, Toorna jip	30.09.2014	25,5	25,1	373	146	5,9	3,5	2,0	2,5	2,0	2,5	106,25	III	3-4	
312	KINK, Urmas	Tartumaa, Meeksi jip	00.06.2009	20,5	22,2	370	140	12,0	3,0	2,5	2,5	2,0	2,5	106,18	III	≥7	
313	BOGOMOLOV, Pavel	Tartumaa, Konguta jip	7/27/2015	19,4	19,8	389	149	8,6	3,5	1,0	2,5	1,0	1,5	105,90	III	≥7	
314	KAUBER, Alo	Viljandimaa, Täaksti jip	2015	23,7	24,0	311	151	11,5	3,5	2,5	2,5	2,0	3,0	105,83	III	4,5	
315	RIST, Risto	Saaremaa, Laugi jip	12/06/2016	21,3	23,1	370	140	13,3	2,0	3,0	3,0	2,0	2,5	1,0	105,60	III	5,5
316	LILLEMÄE, Andres	L.-Virumaa, Kiltsi jip	10/11/2016	24,8	24,8	370	140	8,7	4,0	1,5	2,0	1,5	3,0	105,40	III	8	
317	JÜRISSEON, Peeter	Saaremaa, Aste jip	2015	23,3	22,8	338	145	15,0	3,0	2,0	3,0	2,0	3,0	0,5	105,33	III	5,5
318	MAI, Sander	Saaremaa, Aste jip	30/06/2016	22,3	22,4	360	142	15,0	3,0	2,0	2,5	1,5	2,5	105,28	III	6,5	
319	SINORG, Alar	Harjumaa, Kahala jip	2006	25,8	24,8	351	140	16,5	2,5	2,0	2,0	2,0	3,0	105,25	III		
320	UUEDA, Henri	Lääne-maa, Kullamaa jip	2016	24,6	24,0	339	142	10,9	3,0	2,5	2,5	2,0	3,5	105,15	III	3-4	
321	PUUSEP, Verner	L.-Virumaa, Simuna jip	2010	25,2	25,8	344	140	14,5	2,0	3,0	2,5	2,0	2,5	105,15	III	4	
322	TRUU, Priit	Saaremaa, Kuumi jip	9/20/2016	23,4	23,0	321	153	13,1	4,0	3,0	1,0	2,0	2,0	0,5	105,10	III	4,5
323	HEIN, Martin	Saaremaa, Orissaare jip	22/07/2016	24,0	23,5	369	141	14,5	2,5	2,0	2,0	2,0	2,0	0,5	105,08	III	
324	KÄNGSEPP, Madis	Võrumaa, Mõniste jip	30.08.2015	24,5	26,1	355	143	11,6	2,5	2,0	3,0	1,5	1,0	105,05	III	≥7	
325	AIDBERG, Anne	Pärnumaa, Põravere jip	2009	23,3	23,5	364	138	13,0	2,5	3,0	2,0	2,0	2,0	105,00	III	3-4	
326	VALJA, Kaido	Saaremaa, Pihita jip	19/09/2015	23,6	21,6	334	144	12,5	3,0	2,5	2,0	2,0	3,5	104,90		5,5	
327	RAND, Raido	Hilumaa, Emmaste jip	1997	25,0	24,5	345	151	8,8	2,0	2,0	2,5	2,0	2,5	104,68		5,5	
328	OLLERMA, Rainer	Saaremaa, Aste jip	03/08/2015	20,6	21,6	334	159	14,0	2,0	1,5	1,0	2,0	2,5	104,65		10,5	
329	ROODEN, Rasmus	I.-Virumaa, Kohla-Nõmme jip	25.10.2016	25,9	25,5	375	139	9,2	3,0	1,0	2,0	2,0	3,0	0,5	104,55		10
330	LAAST, Kalev	Harjumaa, Keila jip	21.09.2016	26,0	25,8	332	143	17,4	3,0	1,0	1,5	2,0	4,0	104,55		3-4	
331	MEIJER, Andres	Jõgevamaa, Lauuse jip	2016	24,8	25,6	381	137	12,4	2,0	1,0	2,0	2,0	1,5	104,30		4-5	
332	RIST, Tarmo	Saaremaa, Laugi jip	05/06/2015	23,1	22,6	359	138	14,0	2,5	2,5	2,0	2,0	2,5	104,23		5,5	

333	HAUSENBERG, Risto	Põlvamaa, Valgjärve j-p	23.10.2016	24.6	25.1	361	139	12.2	2.0	2.0	2.0	2.0	2.0	2.0	2.5	2.5	104.23		4-5
334	PIIK, Henri	Valgamaa, Puka j-p	21.07.2016	24.1	24.4	362	138	11.0	2.0	2.0	2.0	2.0	2.0	2.0	2.0	2.5	104.23		4-5
335	MÄRKSE, Kalle	Põlvamaa, Rāpina j-p	15.10.2016	24.3	23.5	368	138	13.0	3.0	2.0	2.5	1.5	1.0				104.15		5-7
336	VOLL, Vahur	Raplamaa, Vardi j-p	2016	20.5	19.0	368	153	14.8	3.0	1.0	1.0	1.0	1.5				104.08		4-5
337	KÕIV, Jaanus	Võrumaa, Rõuge j-p	03.08.2016	23.1	22.4	367	148	20.4	3.0	3.0	1.5	2.0	2.0				103.98		4-5
338	KASK, Veljo	Vijandimaa, Lilli j-p	19.08.2016	22.2	21.3	355	137	12.0	3.0	2.5	2.5	2.0	2.5				103.98		5-7
339	KAARNA, Indrek	Tartumaa, Elva j-p	20.09.2016	24.6	26.5	352	147	9.7	2.5	2.5	1.5	1.5	1.5				103.58		5-7
340	MITT, Kristiina	L.-Virumaa, Laekvere j-p	2016	26.0	26.3	377	136	13.6	2.0	0.5	2.0	2.0	1.5				103.58		3-4
341	LUME, Rein	Võrumaa, Sõmerpalu j-p	2015	18.1	19.5	390	152	10.1	1.5	0.5	2.5	1.0	0.0				103.50		5-7
342	TEKKO, Indrek	Pärnumaa, Tori-Sindi j-p	2015	22.6	24.2	389	138	8.3	3.0	2.0	3.0	1.5	0.0				103.50		≥7
343	ARVISTO, Rein	Vijandimaa, Heimtali j-p	2007	24.0	24.6	368	140	16.0	2.0	1.5	1.0	2.0	2.0				103.45		
344	MEITSAR, Rissko	Põlvamaa, Saverna j-p	09.08.2016	23.9	23.3	371	145	10.3	2.0	1.5	1.5	2.0	1.0				103.40		5
345	TAMM, Andrus	Saaremaa, Orissaare j-p	17/08/2016	25.3	23.8	338	144	9.1	2.0	2.0	2.5	2.0	2.5			0.5	103.28		4.5
346	KOIJUMETS, Raito	Pärnumaa, Tootsi j-p	1994	22.7	22.8	346	156	20.8	2.5	2.0	2.0	2.0	2.0				103.28		5-7
347	SEEME, Andrus	Põlvamaa, Kõlleste j-p	2013	22.9	23.7	365	132	15.3	3.0	2.5	2.0	2.0	2.0				103.25		5-7
348	KORMAN, Stefani	Jõgevamaa, Kullavere j-p	20.09.2015	24.3	25.5	355	131	13.3	3.0	2.5	2.0	2.0	2.5				103.25		5-7
349	MÖTTUS, Märten	Võrumaa, Varstu j-p	21.09.2016	24.9	24.9	371	142	9.7	2.0	1.5	2.0	2.0	1.5				103.15		4-5
350	SAARMANN, Tiit	Harjumaa, Saue j-p	2016	22.2	26.0	332	141	14.2	3.5	2.5	2.0	2.0	1.5				103.05		5-7
351	LEPISK, Arvi	Põlvamaa, Veerksu j-p	2016	24.1	24.3	400	141	9.4	2.0	2.0	2.0	1.0	1.0			1.5	102.90		4-5
352	MÄGI, Roland	Saaremaa, Laugij j-p	20/09/2016	23.9	23.2	376	130	10.7	2.0	1.5	2.0	2.0	3.0				102.88		5.5
353	SOOSAAR, Toomas	Jõgevamaa, Kullavere j-p	09.08.2016	26.8	27.0	332	144	14.4	2.5	2.5	2.0	2.0	1.0				102.85		5-7
354	VAKMANN, Peep	Valgamaa, Helenurme j-p	2013	24.4	24.0	301	165	15.5	1.0	1.0	1.5	1.5	2.0				102.70		≥7
355	MÄGI, Meelis	I.-Virumaa, Mäetaguse j-p	01.07.2016	24.1	23.1	403	132	9.5	2.0	1.0	1.5	2.0	1.5				102.70		3-4
356	LAUS, Ervin	Raplamaa, Raikküla j-p	12.10.2014	26.0	25.2	374	130	12.7	2.0	2.0	2.5	2.0	2.0			1.0	102.70		4-5
357	ROZENKRON, Kaupo	Saaremaa, Leisi j-p	16/06/2015	21.8	23.1	352	139	9.2	3.0	3.0	2.5	2.0	2.0			1.0	102.63		3.5-5.5
358	GRACE, Gregory	Harjumaa, Kela j-p	2007	21.9	23.4	311	145	13.0	3.0	1.5	2.5	2.0	3.5				102.43		5
359	KOHAVA, Rita-Annette	Tartumaa, Tähtvere j-p	2016	26.2	26.1	331	129	17.5	3.5	2.0	3.0	2.0	3.0				102.38		4-5
360	ALJAK, Riho	Põlvamaa, Rāpina j-p	17.08.2016	24.0	24.2	393	135	15.5	1.5	2.0	1.5	1.5	1.0			1.0	102.35		3-4
361	MEISAÄAR, Martin	Raplamaa, Sõnniste j-p	2016	23.9	23.5	341	152	19.3	2.5	3.0	1.5	2.0	1.5				102.05		3-4
362	TIKERPUU, Toomas	Lääne- ja Saaremaa, Risti j-p	2016	25.9	24.9	349	133	10.4	3.0	2.5	3.0	2.0	1.0				102.00		3-4
363	POKK, Marko	Jõgevamaa, Luua j-p	2016	23.8	24.1	337	141	13.9	2.5	2.0	2.0	1.5	2.0				101.98		5-7
364	HUNT, Henri	Põlvamaa, Varska j-p	2016	22.9	23.5	384	139	18.3	1.5	0.5	2.5	2.0	3.5				101.70		3-4
365	MARKUS, Siim	Harjumaa, Sinihallika j-p	2005	25.3	25.5	340	145	18.0	1.5	0.5	2.0	2.0	1.5				101.70		3-4
366	OLOP, Marko	Harjumaa, Kostivere j-p	00.07.2015	22.5	24.5	304	150	13.6	1.5	2.0	2.0	2.0	3.5			0.5	101.65		5-7, avariline
367	RAMMUL, Tiit	Põlvamaa, Põlgaeste j-p	14.08.2016	26.0	26.1	345	130	13.7	2.5	2.5	2.0	2.0	2.0				101.53		5.5
368	NAGEL, Peeter	Põlvamaa, Kõlleste j-p	2016	25.1	23.6	349	138	11.2	2.0	1.5	1.0	1.5	3.0				101.48		≥7
369	SOOSAAR, Anneli	Jõgevamaa, Kullavere j-p	24.07.2015	25.4	27.1	350	139	15.1	3.0	1.5	1.5	2.0	1.0			1.5	101.33		7-9

370	RAND, Raido	Hiumaa, Emmaste jp	2001	24.3	26.6	31.5	142	14.6	2.0	2.0	2.0	2.0	2.5	101.33		4.5
371	LUME, Rein	Võrumaa, Sõmerpalu jp	2012	24.3	22.5	347	139	11.5	2.0	2.5	2.5	2.0	1.0	1.0	101.10	≥7
372	PULLERITS, Roland	Raplamaa, Haimre jp	2008	22.7	24.4	328	135	12.0	2.0	3.0	3.0	2.0	2.0	101.08	3-4	
373	VAKMANNI, Peep	Hiumaa, Kõrgessaare jp	2015	24.3	24.3	357	144	7.9	2.0	1.0	3.0	2.0	1.5	0.5	101.05	≥7
374	SOOSAAR, Thomas	Jõgevamaa, Kullavere jp	19.08.2015	25.6	26.9	316	151	9.9	3.0	1.5	2.0	1.5	1.5	0.5	101.03	4
375	KINK, Urmas	Jõgevamaa, Meeksi jp	00.07.2016	22.4	22.0	338	152	16.9	3.0	1.5	2.0	2.0	2.0	101.00	3-4	
376	AALJA, Aare	i-Virumaa, Alajõe jp	2016	25.2	24.7	340	141	13.0	2.0	1.0	1.5	2.0	1.5	100.78	3-4	
377	OPIKOV, Jan	Tartumaa, Alatskivi jp	2016	21.0	20.4	327	137	13.0	3.5	2.0	2.5	2.0	3.0	0.5	100.65	5-7
378	KULL, Arno	Valgamaa, Tõrva jp	08.06.2016	22.2	23.0	327	132	12.3	3.0	3.5	2.5	2.0	2.0	100.60	3-4	
379	REDILA, Aivar	Saaremaa, Laugi jp	27/07/2015	22.1	23.5	332	140	9.7	2.5	1.5	3.0	2.0	2.5	0.5	100.60	5.5
380	SOOSAAR, Thomas	Jõgevamaa, Kullavere jp	14.06.2016	18.0	22.8	369	138	9.6	2.0	2.0	1.5	2.0	1.0	0.5	100.50	3-4
381	PITSAL, Kalev	Pärnumaa, Koonga jp	2016	26.7	28.2	346	138	12.8	1.5	1.0	2.0	2.0	2.5	100.33	3-4	
382	PÕHJALA, Rein	Jõgevamaa, Palamuse jp	2005	25.2	23.4	383	131	11.2	1.5	1.5	1.5	1.5	1.0	0.5	100.25	5-7
383	KUUSIK, Kaur Kaspar	Pärnumaa, Seliste jp	2016	25.4	26.4	348	132	10.6	2.5	1.0	2.0	2.0	2.0	99.85	4.5	
384	RAHA, Heli	Järvamaa, Järvaj-Jaani jp	2015	25.3	24.9	325	137	10.6	3.5	1.0	2.0	2.0	2.0	99.65	5-7	
385	SOOSAAR, Toomas	Jõgevamaa, Kullavere jp	19.06.2016	25.4	25.4	350	133	8.2	3.0	2.0	2.0	2.0	2.0	99.60	5-7	
386	TOMSON, Roland	Pärnumaa, Kullipesa jp	2016	23.9	24.3	338	139	13.6	2.0	1.5	1.5	2.0	1.0	99.55	3-4	
387	POKK, Marko	Jõgevamaa, Luua jp	2014	24.3	23.8	339	132	10.8	4.0	1.5	2.5	2.0	1.0	99.53	5-7	
388	SEIM, Siim	Tartumaa, Meeksi jp	20.08.2015	27.5	25.6	311	130	13.4	3.0	0.5	2.5	2.0	4.0	99.38	≥7	
389	POKK, Marko	Tartumaa, Kärevere jp	2015	23.9	23.6	317	139	13.0	2.5	2.0	2.0	2.0	1.5	99.28	≥7	
390	ALAS, Meelis	Jõgevamaa, Pikknurme jp	2016	24.9	25.5	328	131	9.5	3.0	2.0	2.5	2.0	3.0	99.20	≥7	
391	KÜTT, Taavi	Saaremaa, Laugi jp	13/07/2016	21.7	22.5	350	128	14.2	2.0	2.0	2.0	2.0	2.5	98.95	7.5	
392	TOMSON, Tarmo	i-Virumaa, Lohusuu jp	2014	22.5	22.9	302	143	14.8	2.0	1.0	2.0	2.0	3.5	98.95	≥7	
393	TAMMI, Taavi	Valgamaa, Hellenurme jp	2016	24.1	23.5	366	138	8.0	3.0	1.0	2.0	2.0	0.5	98.90	3-4	
394	TAMM, Taavi	Valgamaa, Hellenurme jp	2016	24.7	24.9	332	128	13.9	2.0	1.0	2.5	2.0	3.0	98.50	4-5	
395	KUKK, Maidu	Põlvamaa, Saverna jp	10.11.2016	22.5	22.8	362	128	9.5	2.0	2.0	2.0	2.0	1.5	98.43	4-5	
396	MÄPALU, Tõnu	Järvamaa, Alliku jp	21.06.2009	23.2	22.5	365	130	10.9	1.0	1.0	1.5	1.5	2.5	98.43	3-4	
397	LAEV, Glaid	Lääremaa, Massu jp	02.09.2016	23.2	23.8	331	130	10.8	3.0	1.5	2.0	2.0	2.0	98.35	3-4	
398	LEPKI, Eldur	L- Virumaa, Anguse jp	2016	22.4	22.5	319	132	10.5	3.0	2.5	2.0	2.0	2.0	98.23	3-4	
399	SEPP, Tõnu	Jõgevamaa, Kullavere jp	00.07.2016	23.4	24.1	349	129	8.2	3.0	1.5	2.0	2.0	3.0	97.98	4-5	
400	MARKUS, Siim	Harjumaa, Siniälka jp	2007	23.3	23.4	316	134	14.7	2.0	1.5	2.0	2.0	3.0	97.98	4-5	
401	KUUSIK, Susanne	Pärnumaa, Seliste jp	2016	25.1	25.1	357	124	11.5	2.0	3.5	2.0	2.0	1.0	97.75	4.5	
402	SEPP, Andrus	Tartumaa, Puhja jp	27.10.2016	23.5	24.0	321	131	10.2	2.5	3.0	3.0	2.0	1.0	97.75	5-7	
403	RÜÜTEL, Tõnu	Tartumaa, Alatskivi jp	2006	25.0	25.7	337	136	11.1	2.0	0.5	1.5	2.0	1.5	97.68		
404	KANGSEPP, Madis	Võrumaa, Mõniste jp	15.07.2016	24.0	24.2	331	140	7.4	2.0	1.5	3.0	2.0	1.0	97.65	≥7	
405	KULL, Arno	Tartumaa, Ülenurme jp	31.08.2016	23.1	24.1	312	128	12.8	3.5	2.0	2.5	2.0	2.0	97.40	≥7	

406	HEINTALU, Martin	Harjumaa, Aegviidu jt	03.06.2006	23.9	24.7	323	133	10.2	2.0	2.0	1.5	2.0	2.5	97.35		5-7	
407	LUME, Rein	Võrumaa, Sõmerpalu jt	2010	19.7	19.6	355	138	14.5	2.5	2.5	1.5	0.0	0.0	97.23		4-5	
408	SEEMA, Tanvo	SEEMA, Pärnasma jt	6/21/2015	21.0	21.4	363	123	13.9	3.0	1.0	1.5	1.5	2.0	96.80		4.5	
409	MÄGI, Meelis	I.-Virumaa, Mäetaguse jt	20.08.2016	25.0	23.7	341	133	10.5	3.0	2.0	2.0	2.0	0.0	1.5	96.68	3-4	
410	VEIKKOLAINE, Pavel	I.-Virumaa, Kiviõli jt	2016	19.6	20.9	342	121	12.3	3.5	3.0	2.0	2.0	1.5	96.63		5	
411	TAMMI, Taavi	Valgamaa, Hellenurme jt	2016	25.1	24.7	324	132	8.6	2.0	3.0	3.0	2.0	1.0	96.45		4-5	
412	JÄRVANÄGI, Peeter	L.-Virumaa, Kiltsi jt	2016	20.7	22.9	330	120	12.6	4.0	2.5	3.0	2.0	1.0	96.40		5	
413	SOOSAAR, Thomas	Jõgevamaa, Kullavere jt	23.08.2015	26.2	25.7	342	121	10.3	2.0	2.5	2.0	2.0	2.0	95.98		5	
414	LEPIK, Eldur	L.-Virumaa, Anguse jt	2016	25.0	24.0	295	127	12.0	2.5	3.0	2.5	2.0	2.0	95.85		3-4	
415	EERIKSOO, Ilvard	Harjumaa, Nahe jt	2014	24.0	23.0	309	134	11.2	1.0	1.5	2.5	2.0	2.0	95.85		3-4	
416	MITT, Kristiina	Pärnumaa, Katsma jt	2016	28.1	25.4	402	133	7.8	2.0	1.0	2.0	0.0	0.0	3.0	95.48	3-4	
417	METS, Raivo	Saaremaa, Pärnasma jt	2011	21.8	22.3	312	128	8.3	3.0	2.5	3.0	2.0	2.0	95.13		5.5	
418	LIGI, Karl	Saaremaa, Orissaare jt	24/07/2016	23.0	23.9	321	117	11.3	2.0	2.5	2.0	2.0	2.0	93.43		4.5-5.5	
419	TÜKSAMMEL, Prit	Jõgevamaa, Põltsamaa jt	1997	26.3	25.8	286	127	12.0	3.0	1.5	1.5	2.0	2.0	0.5	93.23	≥ 7	
420	PÖLDMAA, Andrus	Viljandimaa, Lilli jt	2016	24.2	23.0	319	129	9.1	2.5	2.0	1.5	1.5	1.0	92.90		5-7	
421	MEIJER, Andres	Jõgevamaa, Laiuse jt	2016	25.1	24.4	344	127	7.3	2.0	1.5	2.0	2.0	0.5	92.88		≥ 7	
422	TÜKSAMMEL, Prit	Jõgevamaa, Põltsamaa jt	00.08.2011	25.4	24.0	280	126	10.5	3.0	1.5	1.5	2.0	3.0	92.15		4-5	
423	HEINTALU, Martin	Harjumaa, Aegviidu jt	13.06.2009	23.9	23.9	296	128	9.1	1.5	1.0	2.5	2.0	2.5	91.45		5-7	
424	KIIS, Jaanus	Tartumaa, Elva jt	2015	24.9	24.5	305	127	11.1	1.0	1.5	1.0	2.0	1.5	90.95		≥ 7	
425	KAASIK, Tiit	Tartumaa, Tähtvere jt	2008	22.1	22.0	295	118	13.6	2.0	2.0	2.0	2.0	2.0	89.93		4-5	
426	VINNI, Marko	I.-Virumaa, Voka jt	2016	22.5	21.0	265	123	15.2	2.5	2.0	2.5	2.0	2.0	89.28		5	
427	POKK, Marko	Tartumaa, Kärevere jt	2016	22.5	21.6	327	130	21.6	2.0	0.5	1.0	0.451	2.0	1.0	89.23		5-7
428	MÄGI, Meelis	I.-Virumaa, Mäetaguse jt	08.08.2016	26.7	26.2	315	110	14.0	3.5	1.5	2.0	2.0	0.5	2.0	88.23		7-9
429	HEINTALU, Martin	Harjumaa, Aegviidu jt	04.08.2006	24.1	23.6	299	113	16.6	2.5	2.0	2.0	2.0	0.0	88.23		5-7	
430	HEINTALU, Martin	Harjumaa, Aegviidu jt	15.07.2008	22.2	21.0	308	111	11.6	1.0	1.0	2.0	2.0	3.0	87.90		5-7	
431	HEINTALU, Martin	Harjumaa, Aegviidu jt	18.06.2002	23.1	24.0	258	121	10.2	2.0	0.5	2.0	2.0	3.0	86.38		3.5	
432	RAND, Raido	Hiumaa, Emmaste jt	2000	21.2	23.7	260	111	14.7	2.5	2.5	2.5	2.0	2.0	86.03		3-4	
433	MARKUS, Meit	Harjumaa, Siniallika jt	2008	23.5	22.5	259	115	14.4	2.5	1.5	2.0	2.0	1.0	84.90		3-4	
434	TOMING, Enn	L.-Virumaa, Hejala jt	2004											0.00		monteeritud	



**METSSEA KIHVAD**  
140,03 CIC punkti



**Sandro Tiisler**  
Võrumaa, 10.12.2016

**METSSIGA (Sus scrofa)**

1. Järjekorra number
2. Trofee omanik
3. Laskmise koht
4. Laskmise aeg
5. Parema alumise kihva pikkus, cm
6. Vasaku alumise kihva pikkus, cm
7. Parema alumise kihva laius, mm
8. Vasaku alumise kihva laius, mm
9. Parema ülemise kihva ümbermõõt, cm
10. Vasaku ülemise kihva ümbermõõt, cm
11. Juurdearvestus alumiste kihvadele
12. Juurdearvestus ülemiste kihvadele
13. Mahaarvestus
14. Hindepunktide summa
15. Medal

**WILDSCHWEIN**

1. Laufende Nummer
2. Eigentümer
3. Erlegungsort
4. Erlegungsjahr
5. Länge des Gewehrs, rechts, cm
6. Länge des Gewehrs, links, cm
7. Breite des Gewehrs, rechts, mm
8. Breite des Gewehrs, links, mm
9. Umfang des Hederers, rechts, cm
10. Umfang des Hederers, links, cm
11. Zuschläge des Gewerhs
12. Zuschläge des Hederers
13. Abzüge
14. Punktzahl
15. Preis

**WILD BOAR**

1. Serial number
2. Owner
3. Locality
4. Date
5. Length of lower tusk, right, cm
6. Length of lower tusk, left, cm
7. Width of lower tusk, right, mm
8. Width of lower tusk, left, mm
9. Circumference of upper tusk, right, cm
10. Circumference of upper tusk, left, cm
11. Beauty points of lower tusk
12. Beauty points of upper tusk
13. Penalty points
14. Score
15. Medal

1	2	3	4	5	6	7	8	9	10	11	12	13	14	15	Vanus
1	TIISLER, Sandro	Võrumaa, Meremäe j-p	10.12.2016	21,5	22,2	33,03	32,82	7,7	7,7	1,0	3,0		140,03	1	≥ 8
2	LAVRENOV, Andres	Valgamaa, Hargla j-p	2012	23,9	23,6	29,74	29,55	7,4	7,5	2,0	2,5		132,09	1	7
3	HÄÄL, Tanel	Põlvamaa, Orava j-p	10.03.2016	24,0	23,9	29,17	29,45	7,2	7,4	1,0	3,0		130,48	1	6-7
4	ROODEN, Rasmus	l.-Virumaa, Kohila-Nõmme j-p	30.08.2016	22,9	23,0	28,06	27,82	8,0	8,0	2,0	2,0		126,77	1	7
5	ROZANOV, Sergey	Harijuma, Aegviidu j-p	05.04.2017	23,2	23,8	28,14	28,10	7,9	7,9	1,0	2,0		126,66	1	6
6	URMAN, Rein	Hiiumaa, Leluselja j-p	21.01.2017	22,0	21,3	28,90	28,90	7,2	7,0	1,0	2,5		126,05	1	≥ 8
7	LÖV, Margus	Põlvamaa, Veerksu j-p	24.08.2015	23,4	23,3	27,78	27,13	8,2	8,3	1,0	2,5		125,72	1	≥ 8
8	KALLAS, Aado	Hiiumaa, Leluselja j-p	2015	22,1	22,5	27,40	27,30	8,0	8,0	2,0	3,0		125,35	1	≥ 8
9	SINNE, Alar	Pärnumaa, Seliste j-p	30.07.2015	23,4	23,3	27,38	27,15	7,5	7,5	2,0	3,0		125,15	1	6-7
10	LÄMSÄ, Matti	Pärnumaa, Varbla j-p	11.07.2015	22,9	22,4	27,61	27,28	7,7	7,9	2,0	2,5		125,09	1	≥ 8
11	LAUK, Rain	Harijuma, Nissi j-p	00.09.2015	23,2	23,4	27,10	27,36	7,4	7,5	2,0	3,0		124,89	1	7
12	METS, Priit	Saaremaa, Pärtsama j-p	15.07.2015	21,8	22,0	27,60	27,90	7,8	7,8	2,0	2,0		124,75	1	5-7
13	BLIZNJUK, Gennadi	Pärnumaa, Pööravere j-p	1985	21,4	21,0	28,11	27,83	7,7	7,6	1,0	3,0		124,41	1	≥ 8
14	JAZÖKOV, Andrus	l.-Virumaa, Ranna j-p	2017	21,5	20,7	27,38	27,31	8,2	8,0	2,0	3,0		124,34	1	7
15	PEVER, Lauri	Raplamaa, Kaitu j-p	12.06.2015	23,0	22,1	27,30	27,15	7,6	7,5	2,0	3,0		124,33	1	6-7
16	VEETAMM, Heiki	Raplamaa, Kaitu j-p	12.02.2016	22,0	22,6	27,90	27,04	7,3	7,2	2,0	3,0		124,21	1	7
17	HAUSENBERG, Risto	Põlvamaa, Valgjärve j-p	05.06.2015	22,9	22,6	26,71	26,48	8,0	8,1	2,0	3,0		123,64	1	≥ 8
18	PULLERTS, Roland	l.-Virumaa, Kurtna j-p	2011	23,2	23,5	26,75	26,58	7,8	7,9	2,0	2,5		123,55	1	≥ 8
19	MÄGI, Martin	l.-Virumaa, Mäetaguse j-p	2017	21,9	21,8	27,20	27,29	7,5	7,2	2,0	3,0		123,29	1	6
20	LAUR, Kaspar	l.-Virumaa, Ontika j-p	27.10.2015	20,5	20,2	27,74	27,37	7,7	7,8	2,0	2,5		123,02	1	≥ 8
21	AMOR, Heigo	Harijuma, Tämmiku j-p	2015	20,5	20,6	27,10	28,00	7,3	7,2	2,0	3,0		122,70	1	7
22	KOLJU, Airek	Pärnumaa, Järanumetsa j-p	25.02.2017	21,7	20,3	27,40	27,80	7,2	7,1	2,0	2,5		122,60	1	≥ 8
23	VESKIMÄE, Reigo	Harijuma, Nissi j-p	2015	23,7	23,0	26,72	26,20	7,6	7,2	2,0	3,0		122,53	1	5-7
24	ALTMÄE, Siim	Läänemaa, Kullamaa j-p	2015	23,1	22,8	27,70	26,80	7,5	7,1	1,0	2,0		122,30	1	5-7
25	HEINROOS, Andres	Läänemaa, Nõva j-p	2016	19,7	20,6	27,20	27,09	7,8	7,5	2,0	3,0		121,89	1	5-6
26	AIDBERG, Arne	Pärnumaa, Pööravere j-p	2015	21,2	21,5	26,97	27,27	6,9	7,1	2,0	3,0		121,71	1	6-7
27	BIKEJEV, Oleg	l.-Virumaa, Kunda j-p	06.09.2015	23,4	22,6	26,61	26,95	7,1	7,2	2,0	2,0		121,64	1	≥ 8
28	KÄRNER, Koit	l.-Virumaa, Tudu j-p	1990	22,4	22,1	26,20	26,69	7,4	7,5	2,0	3,0		121,49	1	7
29	SIREL, Kaupo	Võrumaa, Missu j-p	2016	21,8	20,9	27,57	27,45	7,0	7,0	1,5	2,0		121,38	1	7
30	KOOKMAA, Taavi	Jõgevamaa, Kullavere j-p	2015	23,9	23,3	27,02	26,35	6,8	6,9	1,0	3,0		121,36	1	6
31	LOHU, Sven-Erik	Viljandimaa, Rimmu j-p	2015	22,0	22,5	26,56	26,42	7,1	7,3	2,0	3,0		121,12	1	6-7
32	UNDREST, Markus	Saaremaa, Torgu j-p	26.04.2016	18,6	19,2	27,30	28,30	8,1	8,2	2,0	2,0		121,10	1	≥ 8
33	HAUSENBERG, Risto	Põlvamaa, Valgjärve j-p	12.06.2015	21,5	16,8	27,66	28,02	7,5	7,4	1,5	3,0	1,0	121,07	1	≥ 8
34	TONISSON, Ants	Järvamaa, Lõõla j-p	22.07.2015	20,2	20,6	27,45	27,55	8,0	8,1	2,0	1,0		121,00	1	4
35	PÕLDMAA, Jaanus	Pärnumaa, Aruvälja j-p	20.01.2015	22,1	22,1	26,49	26,45	7,4	7,4	2,0	2,5		120,81	1	6-7
36	KOLJU, Airek	Pärnumaa, Tõstamaa j-p	2012	22,3	22,6	26,40	26,50	7,0	7,0	2,0	3,0		120,80	1	≥ 8
37	VINKLER, Toomas	Harijuma, Rae j-p	25.07.2015	21,0	21,8	26,47	26,18	7,7	7,7	2,0	3,0		120,78	1	6-7

38	SIINNE, Alar	2015	Pärnumaa, Seliste j.p	21,7	22,3	26,24	26,31	7,4	7,3	2,0	3,0	120,53	1	6-7	
39	LANG, Kaimar	16.07.2016	Pärnumaa, Kaisma j.p	22,1	22,4	26,08	26,37	7,2	7,5	2,0	3,0	120,42	1	6-7	
40	MÄGI, Martin	2016	I-Virumaa, Mäetaaguse j.p	21,5	20,9	26,18	26,37	7,8	7,5	2,0	3,0	120,33	1	≥8	
41	SALLU, Karlo	19.07.2016	Pärnumaa, Tostamaa j.p	21,0	20,9	27,36	26,57	7,2	7,2	2,0	2,0	120,25	1	5-6	
42	KOIT, Eugen	01.01.2015	Saaremaa, Valjala j.p	20,5	19,6	27,10	27,20	7,5	7,2	2,0	2,0	120,20	1	5-7	
43	HEINSAAR, Illar	03.11.2016	Raplamaa, Külmalaikka j.p	22,9	22,3	26,02	26,35	7,0	7,0	2,0	3,0	120,16	1	5	
44	BRENSAAR, Elmo	2016	Raplamaa, Valtu j.p	23,6	23,3	25,62	26,30	6,7	6,8	2,0	3,0	119,83	11	5-6	
45	TOONVERK, Aavo	2011	Harjumaa, Nissi j.p	22,7	22,7	26,45	26,34	6,9	6,9	1,0	3,0	119,69	11	6-7	
46	KAASIK, Ülo	2002	Raplamaa, Märjamaa j.p	21,7	21,0	27,01	27,52	6,7	6,8	1,0	2,5	0,5	119,65	11	≥8
47	RÜNGAS, Peeter	22.12.2015	Harjumaa, Kahala j.p	23,2	22,3	25,72	25,56	7,4	7,5	2,0	3,0	119,57	11		
48	KARPOVSKI, Jarek	2014	Viljandimaa, Tanvastu j.p	20,8	20,3	26,95	27,00	6,4	6,6	2,0	3,0	119,48	11		
49	MARKUS, Mait	2013	Harjumaa, Simiallika j.p	23,4	24,1	25,64	25,44	7,5	7,6	1,0	3,0	119,47	11	6-7	
50	KOLJU, Airek	25.02.2017	Saaremaa, Üru j.p	21,1	21,6	26,40	26,30	7,4	7,4	1,0	3,0	119,20	11	5-7	
51	TEKKO, Indrek	2015	Pärnumaa, Rahnoja j.p	20,5	20,9	26,68	26,33	7,4	7,5	2,0	3,0	119,12	11	≥8	
52	CHICHEVICH, Oleg	2017	Läänemaa, Haapsalu j.p	20,7	21,6	25,91	26,26	7,9	7,7	1,5	3,0	0,5	119,00	11	≥8
53	MÄNNISTE, Evar	2009	Valgamaa, Hargla j.p	20,9	20,8	26,20	26,50	7,4	7,2	1,5	3,0	119,00	11	7	
54	OLLEMA, Rasmus	2016	Läänemaa, Riguldi j.p	21,8	21,3	25,78	26,25	7,1	7,2	2,0	3,0	118,90	11	6-7	
55	LOOS, Kaarel	00.02.2016	Harjumaa, Keila j.p	19,7	19,6	27,13	27,08	7,2	7,2	2,0	1,5	118,87	11	6-7	
56	PIKKMETS, Almer	11.12.2016	Pärnumaa, Lõpe j.p	19,5	19,1	26,81	27,07	7,8	7,9	1,5	1,5	118,82	11	≥8	
57	VOLL, Vahur	2016	Raplamaa, Vardi j.p	22,6	22,2	26,18	25,92	7,1	7,0	2,0	2,0	118,65	11	5-6	
58	HÄÄL, Marti	2015	Harjumaa, Lõuna-Lahemaa j.p	19,8	21,2	26,75	25,54	8,1	8,1	2,0	2,5	1,0	118,64	11	≥8
59	LAEV, Joosep	02.04.2015	Läänemaa, Massu j.p	20,1	20,0	26,96	26,60	7,1	7,1	1,0	3,0	118,59	11	≥8	
60	SAI, Peeter	01.06.2015	Saaremaa, Lauji j.p	17,6	20,1	26,70	26,80	8,7	8,6	2,0	1,5	1,5	118,40	11	4,5-5,5
61	LAASI, Margus	2007	Harjumaa, Padise j.p	21,6	20,0	25,65	25,97	7,7	7,4	2,0	3,0	118,33	11	6-7	
62	SOKOLOV, Anatoli	04.10.2015	Saaremaa, Karja j.p	23,6	21,7	25,80	25,90	7,1	7,0	2,0	2,5	0,5	118,30	11	5-7
63	TAMM, Lauri	2014	L-Virumaa, Laekvere j.p	19,7	19,8	26,79	26,31	7,4	7,5	1,0	3,0	118,30	11	6-7	
64	MERISTE, Jaan	2017	I-Virumaa, Mäetaaguse j.p	19,8	18,6	27,55	26,66	7,2	8,0	1,0	1,5	118,22	11	≥8	
65	KOKK, Aivar	06.06.2015	Saaremaa, Kaali j.p	18,7	18,7	26,40	26,10	8,1	8,0	2,0	3,0	0,5	118,05	11	
66	NOVOSSELOV, Igor	2016	Raplamaa, Üreveere j.p	23,3	21,2	27,10	26,12	6,9	6,5	2,0	1,5	1,0	117,98	11	7
67	RIVE, Endel	1980	Läänemaa, Kullamaa j.p	22,6	23,8	26,60	26,30	6,4	6,4	1,0	1,5	117,85	11	5-7	
68	PULLERITS, Roland	2012	I-Virumaa, Kurtna j.p	21,7	22,1	26,03	25,26	7,4	7,6	2,0	2,0	117,84	11	6-7	
69	TOKOI, Matti	21.02.2015	Harjumaa, Keila j.p	19,4	19,9	26,54	26,56	7,3	7,2	2,0	2,0	117,80	11	5-6	
70	LAASI, Margus	2015	Harjumaa, Padise j.p	21,7	21,1	25,50	25,63	7,2	7,4	2,0	3,0	117,70	11	7	
71	LEPK, Riho	06.02.2016	Viljandimaa, Tanvastu j.p	18,2	18,4	27,11	27,24	7,6	7,7	1,0	1,5	117,63	11	≥8	
72	HOLTER, Meelis	10.11.2016	Pärnumaa, Vana-Varbila j.p	19,3	19,7	26,32	25,69	7,7	7,7	2,0	2,5	117,42	11	6-7	
73	KIRS, Mati	27.12.2016	Saaremaa, Kuumi j.p	20,0	20,3	25,90	26,04	7,4	7,4	1,5	3,0	117,36	11		
74	KUUSE, Olev	1981	Harjumaa, Padise j.p	22,5	21,4	25,57	25,13	7,2	7,1	2,0	3,0	117,30	11	6-7	
75	PITSAL, Kalev	2009	Pärnumaa, Massiaru j.p	19,3	19,4	26,48	26,92	7,0	6,8	1,0	3,0	117,25	11	6-7	

76	RUTTU, Tiit	Saaremaa, Orissaare jp	14.02.2016	18,7	19,0	26,42	26,30	7,4	7,4	2,0	2,5	117,23	II	5-7	
77	PÄRKSON, Steven	Põlvamaa, Veriora jp	29.07.2015	20,0	19,8	26,40	26,35	6,5	6,7	2,0	3,0	117,23	II	≥ 8	
78	PEEDU, Imre	Hiumaa, Leluselja jp	2013	20,8	20,9	25,80	26,00	7,3	7,2	2,0	2,0	117,05	II	5-7	
79	MARIST, Ivar	Raplamaa, Märijamaa jp	00.06.2015	21,3	21,4	25,31	24,74	8,1	8,0	2,0	2,5	117,03	II	≥ 8	
80	JÕPISSELG, Joonas	Hiumaa, Ennaste jp	2015	24,7	23,8	24,60	24,60	7,5	7,4	2,0	2,5	0,5	116,95	II	≥ 8
81	TARAKANOK, Keith	L.-Virumaa, Tullinnaa jp	00.08.2015	20,2	23,7	25,88	26,44	6,9	7,0	2,0	1,5	1,0	116,83	II	7
82	RIVE, Endel	Läänemaa, Kullinnaa jp	1993	23,7	23,9	25,00	25,40	6,9	7,0	2,0	1,5	116,80	II	5-7	
83	HOLTER, Meelis	Pärnumaa, Vana-Varbla jp	00.12.2016	21,8	22,0	25,31	25,52	7,3	7,3	2,0	2,0	116,75	II	6-7	
84	VIIRMAA, Fred	Järvamaa, Lööla jp	30.01.2015	22,6	22,6	24,77	24,76	7,3	7,3	2,0	3,0	116,50	II	≥ 8	
85	CHIZHEVICH, Oleg	Läänemaa, Haapsalu jp	2016	22,7	22,7	24,81	24,53	7,3	7,4	2,0	3,0	116,41	II	≥ 8	
86	MERAS, Indrek	Pärnumaa, Tostamaa jp	00.08.2016	21,2	21,1	25,60	25,67	6,5	6,7	2,0	3,0	116,26	II	6	
87	TORN, Ilmo	Saaremaa, Pärnamaa jp	21.01.2017	18,3	18,2	26,40	26,60	7,5	7,5	1,5	2,0	116,25	II	6-7	
88	PÄRTEL, Elmur	Raplamaa, Valgu jp	1997	23,4	23,1	25,21	24,72	7,0	7,1	1,5	2,5	116,25	II	6-7	
89	RAIDMA, Imre	L.-Virumaa, Viitna jp	02.01.2016	18,4	18,1	25,74	26,19	7,4	7,5	2,0	3,0	116,05	II	6	
90	JÕULU, Tarmo	Raplamaa, Kehtna jp	25.10.2015	22,8	22,2	24,53	24,41	7,8	7,7	2,0	2,5	115,91	II	6-7	
91	LING, Risto	Harijuma, Keila jp	19.01.2014	19,9	20,3	25,50	25,57	7,1	7,0	2,0	3,0	115,81	II	7	
92	KOLJU, Airek	Pärnumaa, Tostamaa jp	2012	22,0	19,6	25,50	25,70	7,5	7,2	1,5	2,0	115,80	II	5-7	
93	KARPOVSKI, Janek	Viljandimaa, Tarvastu jp	2013	21,6	20,2	25,55	25,91	7,4	7,3	1,0	2,0	0,5	115,79	II	≥ 8
94	HÖMLA, Mati	Põlvamaa, Veriora jp	17.07.2015	21,0	21,7	25,37	25,63	6,7	6,7	1,5	3,0	115,75	II	≥ 8	
95	RINGBERG, Joosep	Harijuma, Keila jp	03.01.2016	21,5	20,6	25,26	25,14	7,0	7,0	2,0	3,0	115,65	II	≥ 8	
96	HASELIER, Jörg	Saaremaa, Salme jp	06.06.2016	20,0	20,1	25,20	25,40	7,2	7,2	2,0	3,0	115,35	II	4,5-5,5	
97	PUUSEP, Verner	L.-Virumaa, Simuna jp	2016	20,0	19,4	25,54	25,56	7,5	7,5	2,0	2,0	115,35	II	≥ 8	
98	PULLERITS, Roland	Tartumaa, Alatskivi jp	2008	20,8	20,2	25,38	25,05	7,6	7,7	2,0	1,0	115,35	II	7	
99	RAJA, Viikar	Läänemaa, Messu jp	2015	20,4	20,7	25,50	24,87	7,4	7,3	1,5	3,0	115,31	II	6-7	
100	KOLJU, Airek	Pärnumaa, Tostamaa jp	2012	21,8	22,6	25,50	25,20	7,0	7,0	1,5	2,0	0,5	115,25	II	5-7
101	TEEMANT, Markus	Harijuma, Ääsnäe jp	10.12.2016	19,6	20,5	25,51	24,72	7,1	7,2	2,0	3,0	115,20	II	≥ 8	
102	KUUSE, Olev	Harijuma, Padise jp	1998	19,6	20,2	26,19	26,24	6,8	6,8	1,0	2,0	115,15	II	4	
103	PUUSEP, Verner	L.-Virumaa, Simuna jp	2016	22,5	21,6	24,72	24,58	7,2	7,4	2,0	3,0	0,5	115,10	II	≥ 8
104	SIITOUJA, Uno	Põlvamaa, Ahja jp	30.09.2015	19,0	22,7	24,92	24,50	6,6	6,5	2,0	3,0	115,08	II	6-7	
105	SÕRMUS, Risto	Pärnumaa, Koonaga jp	2014	19,7	19,8	25,82	25,83	7,4	7,4	0,0	3,0	115,03	II	≥ 8	
106	HIELAID, Tõnis	L.-Virumaa, Laekvere jp	2015	18,6	19,0	25,56	25,24	7,5	7,5	2,0	3,0	115,00	II	7	
107	HEINROOS, Andres	Läänemaa, Nõva jp	2010	21,5	21,4	25,01	24,62	7,2	7,3	2,0	2,5	114,90	III	5-6	
108	PULLERITS, Roland	L.-Virumaa, Kurtna jp	2011	22,5	21,4	25,29	24,81	7,1	7,2	2,0	1,5	114,90	III	7	
109	PEDAK, Aivo	Pärnumaa, Tori-Sindi jp	2014	22,8	23,2	24,38	24,17	7,0	7,0	2,0	3,0	114,83	III	6-7	
110	RAUD, Mihkel	Saaremaa, Lümanda jp	03.05.2016	20,8	21,0	24,60	24,60	7,5	7,6	2,0	3,0	114,80	III	4,5-5,5	
111	HATTO, Heins	Raplamaa, Vana-Vigala jp	05.02.2017	19,3	19,9	26,09	25,53	7,3	6,9	1,5	2,0	114,73	III	4	
112	KRAINEV, Artur	Tartumaa, Puhja jp	24.07.2015	22,2	22,1	24,80	24,52	7,1	7,0	1,5	3,0	114,73	III	5-6	
113	LEPP, Tiit	Harijuma, Nissi jp	2015	18,6	20,2	26,00	25,67	7,1	6,7	2,0	2,0	114,71	III	5-7	

114	RAND, Raido	Hilumaa, Ennaste jip	14.01.2017	19,8	19,5	25,70	26,00	7,0	7,0	2,0	1,5		114,70	III	5-7
115	PULLERITS, Roland	I.-Virumaa, Kurtna jip	2015	20,7	19,2	25,68	25,24	7,0	7,2	1,5	3,0	0,5	114,53	III	≥ 8
116	KUUSE, Olev	Harjumaa, Padise jip	1989	19,4	19,3	26,22	26,21	6,3	6,2	1,0	3,0		114,50	III	≥ 8
117	MERAS, Indrek	Pärnumaa, Tostamaa jip	00.07.2016	22,1	21,6	25,25	25,01	6,5	6,7	2,0	3,0	1,0	114,44	III	6-7
118	PÄRKSON, Steven	Põlvamaa, Vetiõra jip	2014	22,3	23,3	25,50	24,97	6,3	6,6	1,5	3,0	1,5	114,41	III	≥ 8
119	SEPP, Madis	Saaremaa, Salme jip	16.02.2017	22,3	18,1	25,00	25,70	7,6	7,4	1,5	2,0	0,5	114,25	III	≥ 8
120	KOKK, Aivar	Saaremaa, Salme jip	01.05.2016	18,5	18,5	25,57	25,55	7,7	7,8	2,0	2,5	1,0	114,18	III	≥ 8
121	MEITSAR, Andres	Põlvamaa, Saverna jip	2007	19,9	10,3	26,04	27,05	8,4	8,3	1,0	2,5	1,0	113,94	III	7
122	SIMSALU, Jüri	Raplamaa, Valgu jip	2013	21,9	20,2	24,91	24,75	6,6	6,8	2,0	3,0		113,94	III	6-7
123	HEINROOS, Andres	Läänemaa, Nõva jip	2016	20,6	20,3	25,38	25,40	6,6	6,7	2,0	2,0		113,92	III	5-6
124	HÕJMLA, Maarjo	Põlvamaa, Vetiõra jip	10.11.2016	21,6	20,7	24,22	24,46	7,5	7,2	2,0	3,0		113,87	III	5-6
125	KLAASMÄGI, Margo	L.-Virumaa, Laekvere jip	09.10.2015	21,4	21,7	24,24	24,58	7,0	7,0	2,0	3,0		113,78	III	7
126	LÕIV, Marcus	Põlvamaa, Veerkusu jip	20.10.2016	20,4	20,3	25,09	25,18	6,7	6,8	1,5	3,0		113,76	III	6-7
127	SÄÄLIK, Andre	Jõgevamaa, Kullavere jip	15.01.2016	22,9	21,9	26,83	24,32	6,2	6,4	2,0	1,0	1,0	113,73	III	5-6
128	LUKS, Jaan	Harjumaa, Tammi jip	12.11.2016	20,6	21,1	25,88	25,22	6,3	6,4	2,0	1,5		113,70	III	6-7
129	RAUD, Mihkel	Saaremaa, Lümanda jip	2016	17,0	23,7	25,60	25,50	7,5	7,2	1,0	1,0		113,70	III	
130	HEIN, Martin	Saaremaa, Orissaare jip	12.07.2016	19,7	18,4	25,50	25,50	7,4	7,7	1,0	2,0		113,65	III	
131	TÕNISSON, Artur	Järvamaa, Päänurme jip	2015	19,4	20,0	25,37	25,73	7,1	7,2	0,0	3,0		113,65	III	≥ 8
132	ÜLEVAINO, Ants	Harjumaa, Nissi jip	2016	19,8	17,1	25,96	26,31	6,5	6,5	1,0	3,0		113,36	III	
133	TARTO, Jonek	I.-Virumaa, Voka jip	2016	22,0	21,9	25,17	24,54	7,1	7,2	1,0	1,5		113,32	III	6-7
134	TOPPER, Marek	Läänemaa, Kullamaa jip	00.02.2017	20,3	20,1	25,06	25,47	6,6	6,7	2,0	2,0		113,30	III	6-7
135	HEINROOS, Andres	Läänemaa, Nõva jip	2016	19,0	18,9	25,21	24,62	7,5	7,1	2,0	3,0		113,30	III	7
136	TAMBUR, Innar	Saaremaa, Valjala jip	24.11.2016	18,9	18,8	25,10	25,00	7,8	8,0	1,0	2,5		113,30	III	5-7
137	ROODEN, Rasmus	I.-Virumaa, Kohla-Nõmme jip	11.02.2017	21,5	20,7	24,87	24,78	6,9	6,8	1,5	2,5		113,28	III	6-7
138	ALTMÄE, Siim	Läänemaa, Kullamaa jip	2015	18,6	19,4	25,30	25,60	7,2	7,2	2,0	1,5		113,25	III	≥ 8
139	HRISTOFOROV, Andrei	Harjumaa, Nissi jip	2016	21,2	20,6	25,19	24,96	6,6	6,5	2,0	2,0		113,23	III	
140	LILLEMÄE, Andres	Pärnumaa, Pööravere jip	2015	18,6	18,5	26,31	26,19	7,0	6,9	2,0	2,0	2,0	113,20	III	
141	KUUS, Ain	Harjumaa, Voose jip	17.07.2015	20,7	20,8	24,61	23,91	7,3	7,3	2,0	3,0		113,13	III	≥ 8
142	KAJBER, Mihkel	Saaremaa, Mustjala jip	16.12.2015	15,1	19,1	26,10	26,30	7,4	7,4	1,0	3,0	1,5	113,00	III	5-7
143	TIKERPUU, Toomas	Läänemaa, Risti jip	2015	18,7	18,9	25,60	24,93	6,8	6,8	2,0	2,5		112,70	III	6-7
144	ETVERK, Erkki	L.-Virumaa, Anguse jip	2017	20,1	20,3	24,60	24,62	7,2	7,4	1,0	3,0		112,63	III	7
145	TEDER, Riho	L.-Virumaa, Rekke jip	13.09.2015	21,2	21,1	25,00	24,56	6,5	6,6	1,0	3,0		112,59	III	≥ 8
146	KAEVATS, Kristen	Läänemaa, Kullamaa jip	2016	21,5	22,9	24,50	24,70	6,5	6,5	1,5	2,0		112,50	III	5-7
147	TOOM, Risto	Raplamaa, Kaitu jip	00.12.2015	19,9	19,2	24,94	24,79	6,6	6,7	2,0	3,0		112,45	III	6-7
148	SUITS, Eimar	Harjumaa, Tammi jip	2016	21,6	20,9	24,25	24,04	6,9	6,8	2,0	3,0		112,39	III	6-7
149	RÜNGAS, Peeter	Harjumaa, Kahata jip	2015	20,0	20,5	24,7	24,7	7,0	7,0	2,0	2,0		112,35	III	
150	URMAN, Rein	Hilumaa, Leluselja jip	2014	20,2	21,5	24,63	24,29	7,3	7,3	2,0	2,0		112,33	III	4-5
151	LAID, Kalle	Hilumaa, Leluselja jip	2013	20,3	20,2	24,80	24,50	7,1	7,0	2,0	2,0		112,30	III	5-7

152	VÄLJA, Kaido	2015	18,7	18,6	24,50	24,90	7,5	7,5	1,5	3,0	112,25	III	4,5 - 5,5	
153	VOLL, Vahur	00.07.2016	21,0	22,4	24,20	24,20	6,9	7,0	2,0	3,0	1,0	112,20	III	6 - 7
154	NAGELMAA, Uno	19.07.2016	20,3	20,0	24,74	24,83	6,5	6,6	1,5	3,0		112,11	III	≥ 8
155	NÕMME, Hendrik	2015	20,8	20,2	24,49	24,13	7,3	7,3	2,0	2,0		112,03	III	≥ 8
156	RAUD, Mihkel	19.06.2016	18,2	17,1	24,90	25,20	7,8	7,9	1,5	2,5	0,5	112,00	III	≥ 8
157	MÖLTER, Anti	2014	18,9	19,2	25,51	26,11	7,3	7,7	2,0	1,5	3,0	111,98	III	3 - 4
158	IVASK, Sven	27.02.2016	19,7	20,1	24,37	24,49	6,8	6,9	2,0	3,0		111,89	III	
159	RAIDMA, Imre	2012	20,9	20,7	24,19	23,93	7,4	7,5	2,0	2,0		111,88	III	≥ 8
160	HEINTALU, Martin	12.06.2015	19,8	20,0	24,24	24,95	6,6	6,5	2,0	3,0		111,79	III	6 - 7
161	PUUSALU, Kalmer	2016	19,2	19,4	24,29	24,50	7,3	7,0	2,0	3,0		111,79	III	5
162	KAJU, Jüri	2015	19,4	18,9	24,50	24,70	7,1	7,2	2,0	2,5		111,75	III	5 - 7
163	TARVIS, Mihkel	2011	19,3	18,7	24,40	24,10	8,3	8,2	1,0	2,5		111,75	III	
164	MAIJS, Egert	25.07.2016	21,1	24,1	23,89	24,24	6,7	6,7	1,5	3,0	1,0	111,70	III	7
165	TAMM, Tamur	06.01.2017	19,6	19,6	25,24	24,88	6,9	7,0	1,0	2,0		111,68	III	6 - 7
166	TIKERPUU, Toomas	2016	21,1	20,3	23,70	23,80	7,6	7,6	2,0	3,0	0,5	111,65	III	7 - 8
167	TAMMIN, Rein	23.01.2017	17,3	16,7	24,80	24,90	7,6	7,5	2,0	3,0		111,65	III	
168	RÜNGAS, Peeter	25.01.2017	15,8	19,5	25,72	25,52	7,5	7,5	2,0	1,0		111,51	III	≥ 8
169	TARTO, Jarek	2017	20,0	20,1	24,57	24,58	7,1	7,1	2,0	1,5		111,48	III	5
170	KOKK, Alvar	25.05.2016	19,9	19,6	24,20	24,20	7,3	7,3	2,0	2,5		111,45	III	
171	ROSENBERG, Rein	2013	22,5	22,0	23,38	23,42	7,0	7,0	2,0	3,0		111,45	III	7
172	TAMMIN, Rein	10.01.2017	19,3	18,7	24,90	24,10	7,5	7,4	2,0	2,0		111,40	III	
173	UMAL, Mattiko	19.06.2016	20,7	19,2	25,49	25,05	7,0	7,1	1,0	1,5	1,0	111,36	III	≥ 8
174	TAMM, Reul	26.06.2016	21,0	20,9	24,19	24,28	7,1	7,1	1,0	2,5		111,36	III	≥ 8
175	KOLJU, Airek	2013	20,7	20,8	25,10	25,10	6,6	6,7	0,5	2,0	0,5	111,35	III	5 - 7
176	TONISSON, Ants	2009	20,2	20,8	24,30	23,90	6,5	6,8	2,0	3,0		111,10	III	≥ 8
177	TREIER, Taavi	2014	17,3	18,2	24,93	25,34	7,4	7,4	1,5	1,5		110,96	III	≥ 8
178	PEEDU, Imre	2013	16,8	20,9	25,00	25,20	7,2	7,6	1,0	2,0	1,0	110,95	III	5 - 7
179	MERAS, Indrek	00.07.2016	20,5	20,8	25,04	23,96	6,6	6,7	2,0	2,0	0,5	110,95	III	7
180	LUKS, Martin	2016	20,0	20,1	24,32	24,40	6,5	6,3	2,0	3,0		110,93	III	5 - 6
181	KAUBER, Alo	05.05.2015	18,5	18,1	24,90	24,50	7,2	7,3	2,0	2,0		110,90	III	5 - 7
182	HAALME, Raimo	09.01.2016	19,7	19,2	24,84	25,45	6,8	6,7	0,5	2,0		110,89	III	≥ 8
183	LEHISTE, Arvo	14.07.2016	19,9	20,8	24,24	24,07	7,0	7,0	2,0	2,0		110,82	III	6 - 7
184	RANNAVALI, Raiivo	2017	19,9	22,2	23,40	23,50	7,4	7,5	2,0	3,0	0,5	110,80	III	5 - 7
185	RAUD, Marek	01.06.2015	19,8	18,9	24,30	24,20	6,9	6,8	2,0	3,0		110,80	III	4,5 - 5,5
186	HEIN, Martin	23.12.2015	18,2	18,2	24,05	24,20	7,6	7,6	2,0	3,0		110,78	III	6,5 - 7,5
187	MÄGI, Meelis	11.02.2017	20,9	20,0	24,13	23,74	7,5	7,5	1,5	2,0		110,76	III	6 - 7
188	KUUSE, Olev	2007	21,1	20,3	24,68	24,39	6,7	6,7	1,5	1,5		110,71	III	6 - 7
189	SALU, Sven	2014	22,2	21,6	23,72	23,41	6,5	6,5	2,0	3,0		110,60	III	6 - 7

190	URMAN, Rein	Hiumaa, Leluselja jp	2016	19,7	17,3	25,07	24,64	6,7	6,7	2,0	2,0	110,47	III	6 - 7	
191	TEX, Hämme	Saaremaa, Kuresaare jp	12.10.2016	18,3	18,3	25,80	25,80	6,7	6,8	2,0	2,0	3,0	110,20	III	3
192	HERMANDI, Heiki	Harjumaa, Kahala jp	24.02.2016	20,1	14,2	24,92	25,17	7,4	7,5	2,0	2,0	1,0	110,18	III	
193	NÄÄLIK, Heino	Saaremaa, Laugi jp	2016	18,0	18,1	24,60	25,00	7,1	7,1	1,5	2,0	110,15	III	≥ 8	
194	KALDOJA, Eimar	Pärnumaa, Massiaru jp	2013	20,3	23,7	28,10	26,86	7,2	0,0	1,5	1,0	4,0	110,14	III	5 - 6
195	NÕMME, Hendrik	Harjumaa, Padise jp	2017	19,2	19,4	24,26	24,10	6,7	6,6	2,0	3,0	110,14	III	≥ 8	
196	VIISTAMM, Urmo	Harjumaa, Padise js	2016	20,2	18,7	24,28	24,30	7,2	7,1	2,0	2,0	0,5	110,12	III	6 - 7
197	ARRO, Heiti	Raplamaa, Kaitu jp	2016	17,9	19,0	25,25	24,83	7,5	7,5	2,0	2,5	3,0	110,07	III	5 - 6
198	VILLUP, Mati	Harjumaa, Kõue jp	2016	13,8	19,1	25,56	26,11	7,3	7,3	1,5	2,0	2,0	110,06	III	7
199	ALJAS, Andrus	Harjumaa, Voose jp	2014	20,2	20,3	23,79	24,00	7,1	7,0	2,0	2,0	110,04	III	6 - 7	
200	VOLL, Vahur	Raplamaa, Vardi jp	2010	21,0	21,0	24,00	24,05	6,4	6,4	2,0	2,0	109,88		≥ 8	
201	TAMM, Raul	Pärnumaa, Aruvälja jp	2016	19,6	20,3	24,67	24,19	7,3	7,2	1,0	2,0	1,0	109,74		4
202	KESKULA, Märt	Hiumaa, Leluselja jp	2015	20,6	20,5	24,00	23,60	7,0	6,9	1,5	2,0	109,35		5 - 7	
203	SIREL, Uulo	Võrumaa, Misso jp	2017	18,2	18,5	24,29	24,18	6,5	6,6	2,0	3,0	109,16		≥ 8	
204	RIST, Risto	Saaremaa, Laugi jp	2014	19,4	17,5	24,30	24,30	7,4	7,2	1,5	2,0	0,5	108,95		5 - 7
205	HEINLEHT, Endel	Läänemaa, Nõva jp	2001	17,4	18,2	24,57	25,21	6,6	6,7	1,0	1,5	108,77		5 - 6	
206	KUUSE, Olev	Harjumaa, Padise jp	1986	19,5	18,5	24,38	24,66	6,6	6,6	1,0	2,0	108,76		≥ 8	
207	KUUSER, Hannes	Läänemaa, Kullamaa jp	2016	21,9	21,1	23,20	23,10	7,1	7,1	1,5	2,0	108,65		5 - 7	
208	PUUSEP, Veljo	L-,Virumaa, Simuna jp	2008	18,7	18,1	24,62	24,42	7,1	7,2	1,0	2,0	1,0	108,26		7
209	URMAN, Rein	Hiumaa, Leluselja	2015	17,8	18,2	24,18	24,17	6,8	6,8	2,0	2,0	108,13		3 - 4	
210	LIIV, Tiit	L-,Virumaa, Anguse jp	2015	18,0	17,9	24,33	25,26	6,4	6,2	2,0	1,0	107,94		6 - 7	
211	SAAPAR, Ain	L-,Virumaa, Tudu jp	2015	19,9	20,7	22,26	22,27	9,0	9,2	1,0	2,0	0,5	107,80		≥ 8
212	MESILA, Rivo	Saaremaa, Kärla jp	15.06.2016	18,5	20,5	23,80	23,70	6,6	6,5	1,5	2,0	0,5	106,85		≥ 8
213	TAMM, Raul	Pärnumaa, Aruvälja jp	2015	17,5	22,0	23,31	23,16	6,0	6,1	1,0	2,0	106,56		4 - 5	
214	KINK, Urmas	Tartumaa, Meeksi jp	02.01.2016	17,2	17,3	24,01	23,62	7,1	7,1	1,0	2,5	106,40		≥ 8	
215	TAMBUR, Innar	Saaremaa, Valjala jp	2016	18,4	18,5	23,80	24,20	6,7	6,2	1,0	2,0	106,35		5 - 7	
216	UNGA, Mati	Harjumaa, Voose jp	2013	19,7	19,8	22,36	22,44	7,5	7,4	2,0	2,0	105,85		≥ 8	
217	KITS, Juhani	Harjumaa, Tallinn	2016	20,7	21,0	23,03	23,20	6,6	6,5	2,0	1,0	0,5	105,80		5 - 6
218	PEVER, Leino	Raplamaa, Kaitu jp	00.01.2016	18,2	18,4	23,83	23,70	7,0	7,0	1,0	2,0	105,60		≥ 8	
219	ÕIM, Jena	Jõgevamaa, Torma jp	20.06.2016	18,6	19,1	22,90	23,03	6,4	6,5	2,0	2,5	105,15		≥ 8	
220	HEINLEHT, Endel	Läänemaa, Nõva jp	2005	17,5	18,4	22,10	23,39	6,2	6,5	2,0	1,0	101,89		6 - 7	





**KOPRA KOLJU**  
28,15 CIC punkti  
**Peeter Viil**  
Raplamaa, 2016

**KOPRA (Castor fiber) KOLJU**

1. Järjekorra number
2. Trofee omanik
3. Laskmise koht
4. Laskmise aeg
5. Kolju pikkus, cm
6. Kolju laius, cm
7. Hindepunktide summa
8. Medal

**BIBERSCHÄDEL**

1. Laufende Nummer
2. Eigentümer
3. Erlegungsort
4. Erlegungsjahr
5. Schädel länge, cm
6. Schädelbreite, cm
7. Punktzahl
8. Preis

**BEAVER SKULL**

1. Serial number
2. Owner
3. Locality
4. Date
5. Length of skull, cm
6. Width of skull, cm
7. Score
8. Medal

1	2	3	4	5	6	7	8
1A15	VIIL, Peeter	Raplamaa, Rapla jp	2016	16,51	11,64	28,15	I
2	KOPPEL, Erlen	I.-Virumaa, Tudulinna jp	2016	16,43	11,36	27,79	I
3	SOKOLOV, Tarmo	Läänemaa, Lihula jp	2017	15,93	11,50	27,43	I
4	VIIL, Peeter	Raplamaa, Rapla jp	2016	15,89	11,15	27,04	I
5	KOPPA, Ott	Jõgevamaa, Torma jp	2017	15,79	11,22	27,01	I
6	JUURAK, Tarmo	Viljandimaa, Lahmuse jp	2015	15,92	11,06	26,98	I
7	MÄND, Andrus	L.-Virumaa, Roela jp	2016	16,04	10,89	26,93	I
8	MÄGI, Meelis	I.-Virumaa, Mäetaguse jp	2017	15,96	10,96	26,92	I
9	OLOP, Marko	Harjumaa, Kostivere jp	2016	15,58	11,32	26,90	I
10	LUIK, Priit	Viljandimaa, Nuia jp	2016	15,81	11,09	26,90	I
11	VIIL, Peeter	Raplamaa, Rapla jp	2016	15,81	11,05	26,86	I
12	VIIL, Peeter	Raplamaa, Rapla jp	2016	15,54	11,30	26,84	I
13	HANNI, Margo	Harjumaa, Loo jp	2017	15,78	11,03	26,81	I
14	OLOP, Marko	Harjumaa, Kostivere jp	2016	15,70	11,06	26,76	I
15	PÄRTEL-BELJAJEV, Aili	Raplamaa, Valgu jp	2016	15,56	11,18	26,74	I
16	KAASIK, Arvet	Harjumaa, Loo jp	2016	15,42	11,28	26,70	I
17	TOMING, Enn	L.-Virumaa, Haljala jp	2016	15,67	11,03	26,70	I
18	OLOP, Marko	Harjumaa, Kostivere jp	2016	15,68	11,00	26,68	I
19	RUUDER, Tauno	Võrumaa, Krabi jp	2014	15,55	11,10	26,65	I
20	SOKOLOV, Tarmo	Läänemaa, Lihula jp	19.03.2016	15,59	11,04	26,63	I
21	ALLEMANN, Germa	Harjumaa, L.- Lahemaa jp.	2016	15,67	10,95	26,62	I
22	ROODEN, Rasmus	I.-Virumaa, Kohtla-Nõmme jp	2016	15,82	10,80	26,62	I
23	RUUDER, Tauno	Võrumaa, Krabi jp	2016	15,55	11,06	26,61	I
24	VOGT, Elton	L.-Virumaa, Torma jp	2014	15,79	10,79	26,58	I

25	TOMING, Enn	L.-Virumaa, Haljala jp	2017	15,71	10,85	26,56	I
26	KAUST, Riho	Võrumaa, Vastselina jp	2016	15,78	10,76	26,54	I
27	MÄGI, Meelis	I.-Virumaa, Mäetaguse jp	2016	15,58	10,95	26,53	I
28	MÄGI, Meelis	I.-Virumaa, Mäetaguse jp	2017	15,57	10,95	26,52	I
29	KRAAV, Jaan	L.-Virumaa, Uhtna jp	2017	15,79	10,72	26,51	I
30	MÄGI, Meelis	I.-Virumaa, Mäetaguse jp	2016	15,72	10,79	26,51	I
31	TOPPER, Marek	Läänemaa, Kullamaa jp	01.12.2016	15,70	10,80	26,50	I
32	SAKS, Ingemar	Võrumaa, Võru jp	2016	15,39	11,09	26,48	I
33	KASELA, Aksel	Jõgevamaa, Põltsamaa jp	2016	15,56	10,89	26,45	I
34	MÄGI, Meelis	I.-Virumaa, Mäetaguse jp	2017	15,48	10,96	26,44	I
35	KOGER, Mati	Viljandimaa, Viiratsi jp	2016	15,61	10,79	26,40	I
36	LEPIK, Riho	Viljandimaa, Lahmuse jp	2014	15,80	10,59	26,39	I
37	PETERSON, Heiki	Raplamaa, Valtu jp	2016	15,72	10,60	26,32	I
38	VINNI, Marko	I.-Virumaa, Voka jp	2015	15,42	10,89	26,31	I
39	SAKS, Ingemar	Võrumaa, Võru jp	2015	15,44	10,84	26,28	I
40	REHK, Mari-Ann	Harjumaa, Maapaju jp	2017	15,62	10,65	26,27	I
41	ILUSK, Elari	Viljandimaa, Halliste jp	2015	15,53	10,73	26,26	I
42	LAASI, Margus	Harjumaa, Padise jp	2014	15,37	10,89	26,26	I
43	UUDIKAS, Mihkel	Pärnumaa, Sauga jp	2017	15,49	10,76	26,25	I
44	REHK, Mari-Ann	Harjumaa, Maapaju jp	2016	15,73	10,52	26,25	I
45	VOGT, Elton	L.-Virumaa, Roela jp	2015	15,32	10,93	26,25	I
46	ETVERK, Erkki	L.-Virumaa, Anguse jp	2016	15,51	10,74	26,25	I
47	KAUBER, Alo	Viljandi, Tääksi jp	2015	15,37	10,87	26,24	I
48	HEINTALU, Martin	Harjumaa, Aegviidu jp	28.09.2002	15,40	10,83	26,23	I
49	SEPP, Tõnu	Jõgevamaa, Kullavere jp	2016	15,35	10,88	26,23	I
50	KRAAV, Jaan	L.-Virumaa, Roela jp	2017	15,48	10,74	26,22	I
51	PUUSEP, Verner	L.-Virumaa, Simuna jp	2016	15,33	10,89	26,22	I
52	RÜNGAS, Peeter	Harjumaa, Kahala jp	2017	15,51	10,70	26,21	I
53	OLOP, Marko	Harjumaa, Kostivere jp	2016	15,42	10,79	26,21	I
54	VINNI, Marko	I.-Virumaa, Voka jp	2017	15,63	10,58	26,21	I
55	VII, Peeter	Raplamaa, Rapla jp	2015	15,31	10,88	26,19	I
56	KOIDUMETS, Kaido	Pärnumaa, Tootsi jp	2016	15,43	10,76	26,19	I
57	VOGT, Elton	L.-Virumaa, Tõrma jp	2016	15,31	10,88	26,19	I
58	RÜNGAS, Peeter	Harjumaa, L.- Lahemaa jp.	2017	15,42	10,76	26,18	I
59	OLLIN, Margus	Harjumaa, Ardu jp	2016	15,14	11,04	26,18	I
60	KÄNGSEPP, Lembit	Võrumaa, Mõniste jp	2015	15,43	10,72	26,15	I
61	REBANE, Tarvo	Läänemaa, Variku jp	05.03.2016	15,24	10,90	26,14	I
62	IGE, Kristjan	Saaremaa, Orissaare jp	2015	15,30	10,83	26,13	I
63	KESKÜLA, Märt	Hiiumaa, Leluselja jp	2015	15,29	10,83	26,12	I
64	KÄNGSEPP, Lembit	Võrumaa, Mõniste jp	2013	15,31	10,80	26,11	I
65	SOOSAAR, Aado	Jõgevamaa, Kullavere jp	2016	15,26	10,85	26,11	I
66	VAHTRAMÄE, Taavi	Viljandimaa, Lembitu jp	19.03.2016	15,55	10,55	26,10	I
67	ERM, Margus	Pärnumaa, Suigu jp	2015	15,32	10,77	26,09	I
68	LING, Risto	Harjumaa, Keila jp	2015	15,14	10,95	26,09	I
69	KOPPEL, Erlen	I.-Virumaa, Tudulinna jp	2015	15,19	10,90	26,09	I
70	MALTS, Egert	I.-Virumaa, Kiviõli jp	2015	15,14	10,94	26,08	I
71	PUUSEP, Verner	L.-Virumaa, Simuna jp	2016	15,21	10,86	26,07	I
72	SOKOLOV, Tarmo	Läänemaa, Lihula jp	2017	15,24	10,82	26,06	I
73	KRAAV, Jaan	L.-Virumaa, Uhtna jp	2017	15,38	10,67	26,05	I
74	KRAAV, Jaan	L.-Virumaa, Uhtna jp	2016	15,24	10,81	26,05	I
75	OLOP, Marko	Harjumaa, Kostivere jp	2016	15,06	10,97	26,03	I
76	OLOP, Marko	Harjumaa, Kostivere jp	2017	15,18	10,85	26,03	I
77	KÄNGSEPP, Lembit	Võrumaa, Mõniste jp	2016	15,34	10,69	26,03	I
78	PAAL, Indrek	Harjumaa, Nissi jp	2016	15,16	10,86	26,02	I
79	HANNI, Margo	Harjumaa, Loo jp	2017	15,16	10,86	26,02	I
80	KÄNGSEPP, Madis	Võrumaa, Mõniste jp	2015	15,42	10,60	26,02	I
81	SOOSAAR, Aado	Jõgevamaa, Kullavere jp	2015	15,27	10,75	26,02	I
82	KOPPEL, Erlen	I.-Virumaa, Tudulinna jp	2016	15,59	10,42	26,01	I

83	OLOP, Marko	Harjumaa, Kostivere jp	2016	15,09	10,91	26,00	I
84	VAHTRAMÄE, Taavi	Viljandimaa, Lembitu jp	15.03.2016	15,49	10,49	25,98	II
85	KOGER, Mati	Viljandimaa, Viiratsi jp	2016	15,37	10,59	25,96	II
86	PÖLLUMÄE, Joonas	Jõgevamaa, Kullavere jp	2017	14,93	11,03	25,96	II
87	VII, Peeter	Raplamaa, Rapla jp	2016	15,26	10,69	25,95	II
88	KÄNGSEPP, Lembit	Võrumaa, Mõniste jp	2017	15,21	10,74	25,95	II
89	UUEDA, Henry	Läänemaa, Kullamaa jp	2016	15,31	10,62	25,93	II
90	PUUSEP, Verner	L.-Virumaa, Simuna jp	2015	15,17	10,76	25,93	II
91	PÖRK, Lauri	Läänemaa, Palivere jp	29.08.2016	15,02	10,90	25,92	II
92	REIMANN, Margus	I.-Virumaa, Kivinõmme jp	2015	15,36	10,56	25,92	II
93	ELLER, Olari	Valgamaa, Pühaste jp	2017	15,28	10,64	25,92	II
94	KOGER, Mati	Viljandimaa, Viiratsi jp	2016	15,17	10,74	25,91	II
95	OLOP, Marko	Harjumaa, Kostivere jp	2015	15,18	10,72	25,90	II
96	HEINROOS, Andres	Läänemaa, Nõva jp	2015	15,06	10,84	25,90	II
97	FRIEDEMANN, Priit	Harjumaa, Kahala jp	2016	14,84	11,06	25,90	II
98	KALDOJA, Eiko	Pärnumaa, Massiaru jp	2016	14,98	10,91	25,89	II
99	MÄND, Andrus	L.-Virumaa, Roela jp	2015	15,14	10,75	25,89	II
100	TAMM, Taavi	Valgamaa, Hellenurme jp	2016	15,08	10,79	25,87	II
101	KRAAV, Jaan	L.-Virumaa, Roela jp	2017	15,31	10,55	25,86	II
102	TAMM, Taavi	Valgamaa, Hellenurme jp	2016	15,00	10,85	25,85	II
103	LAAST, Kalev	Harjumaa, Keila jp	30.11.2016	15,28	10,56	25,84	II
104	RUUDER, Tauno	Võrumaa, Krabi jp	2015	15,21	10,63	25,84	II
105	PÄRTEL-BELJAJEV, Aili	Järvamaa, Lööla jp	2017	15,17	10,67	25,84	II
106	SEPP, Tõnu	Jõgevamaa, Kullavere jp	2015	15,24	10,60	25,84	II
107	SOOSAAR, Aado	Jõgevamaa, Kullavere jp	2016	15,06	10,78	25,84	II
108	SEPP, Tõnu	Jõgevamaa, Kullavere jp	2015	15,04	10,77	25,81	II
109	HEINROOS, Andres	Pärnumaa, Vana-Varbla jp	2011	15,18	10,60	25,78	II
110	REIMANN, Margus	I.-Virumaa, Kivinõmme jp	2016	15,13	10,65	25,78	II
111	SOKOLOV, Tarmo	Läänemaa, Lihula jp	2015	15,28	10,49	25,77	II
112	PRINKEN, Argo	L.-Virumaa, Rakke jp	2016	15,14	10,63	25,77	II
113	RAIDMA, Imre	L.-Virumaa, Kadrina jp	2017	15,17	10,60	25,77	II
114	OLOP, Marko	Harjumaa, Kostivere jp	2016	15,18	10,58	25,76	II
115	MÄE, Ahti	Viljandimaa, Leie jp	2014	15,24	10,52	25,76	II
116	SAKS, Ingemar	Võrumaa, Võru jp	2016	15,22	10,53	25,75	II
117	SOOSAAR, Aado	Jõgevamaa, Kullavere jp	2016	15,11	10,64	25,75	II
118	RUUDER, Tauno	Võrumaa, Krabi jp	2015	14,95	10,77	25,72	II
119	SOKOLOV, Tarmo	Läänemaa, Lihula jp	2017	14,98	10,70	25,68	II
120	RUUDER, Tauno	Võrumaa, Krabi jp	2016	15,10	10,57	25,67	II
121	ILUSK, Elari	Viljandimaa, Halliste jp	2015	14,89	10,77	25,66	II
122	MÄND, Andrus	L.-Virumaa, Roela jp	2016	15,00	10,66	25,66	II
123	LAAST, Kalev	Harjumaa, Keila jp	08.03.2014	14,86	10,79	25,65	II
124	TIKERPUU, Toomas	Harjumaa, Saue jp	2012	15,14	10,49	25,63	II
125	TAMM, Taavi	Valgamaa, Hellenurme jp	2016	14,67	10,95	25,62	II
126	RUUDER, Tauno	Võrumaa, Krabi jp	2015	15,17	10,44	25,61	II
127	VÕRO, Urmas	Tartumaa, Võnnu jp	2016	15,15	10,45	25,60	II
128	KOIDUMETS, Kaido	Pärnumaa, Tootsi jp	2016	14,84	10,74	25,58	II
129	MÄEPALU, Tõnu	Järvamaa, Alliku jp	2014	15,11	10,46	25,57	II
130	REIMANN, Margus	I.-Virumaa, Kivinõmme jp	2017	15,07	10,50	25,57	II
131	ILUSK, Elari	Viljandimaa, Halliste jp	2016	15,15	10,41	25,56	II
132	KOGER, Mati	Viljandimaa, Viiratsi jp	2016	15,04	10,52	25,56	II
133	KOGER, Mati	Viljandimaa, Viiratsi jp	2016	14,99	10,56	25,55	II
134	TEDER, Riho	L.-Virumaa, Rakke jp	2015	14,97	10,58	25,55	II
135	VAHTRAMÄE, Priit	Viljandimaa, Lembitu jp	2015	15,10	10,43	25,53	II
136	VII, Peeter	Raplamaa, Rapla jp	2015	14,93	10,60	25,53	II
137	HANNI, Margo	Harjumaa, Loo jp	2016	14,82	10,70	25,52	II
138	SOKOLOV, Tarmo	Läänemaa, Lihula jp	19.03.2016	15,24	10,28	25,52	II
139	UUEDA, Henry	Läänemaa, Kullamaa jp	2016	14,86	10,66	25,52	II
140	MÄGI, Meelis	I.-Virumaa, Mäetaguse jp	2017	15,12	10,40	25,52	II

141	RANNAVÄLI, Raivo	Läänemaa, Kullamaa jp	2016	14,82	10,69	25,51	II
142	SOKOLOV, Tarmo	Läänemaa, Lihula jp	2017	14,99	10,51	25,50	II
143	SOOSAAR, Aado	Jõgevamaa, Kullavere jp	2014	14,83	10,67	25,50	III
144	OLOP, Marko	Harjumaa, Kostivere jp	2016	15,00	10,46	25,46	III
145	KOOKMAA, Taavi	Jõgevamaa, Kullavere jp	2016	14,77	10,67	25,44	III
146	SOOSAAR, Aado	Jõgevamaa, Kullavere jp	2015	14,83	10,61	25,44	III
147	TEDER, Riho	L.-Virumaa, Rakke jp	2017	14,69	10,74	25,43	III
148	REIMANN, Margus	I.-Virumaa, Kivinõmme jp	2015	14,71	10,71	25,42	III
149	MÄGI, Meelis	I-Virumaa, Mäetaguse jp	2016	15,17	10,23	25,40	III
150	ELLER, Olari	Valgamaa, Puka jp	2017	14,73	10,66	25,39	III
151	MÄGI, Meelis	I-Virumaa, Mäetaguse jp	2015	14,86	10,52	25,38	III
152	PIKK, Henri	Valgamaa, Puka jp	2017	14,82	10,56	25,38	III
153	OLOP, Marko	Harjumaa, Kostivere jp	2015	14,98	10,38	25,36	III
154	MÄND, Andrus	L.-Virumaa, Roela jp	2015	14,74	10,62	25,36	III
155	TRUU, Toomas	Läänemaa, Lihula jp	2017	14,75	10,59	25,34	III
156	PUUSEP, Verner	L.-Virumaa, Simuna jp	2015	14,96	10,38	25,34	III
157	VAHTRAMÄE, Priit	Viljandimaa, Lembitu jp	2015	14,93	10,40	25,33	III
158	LAAST, Kalev	Harjumaa, Keila jp	04.11.2016	14,63	10,69	25,32	III
159	KRAAV, Jaan	L.-Virumaa, Uhtna jp	2016	14,86	10,45	25,31	III
160	LAAST, Kalev	Harjumaa, Keila jp	2016	15,14	10,16	25,30	III
161	ERIK, Andres	Võrumaa, Vastseliina jp	2016	14,87	10,43	25,30	III
162	RÜNGAS, Peeter	Harjumaa, L.-Lahemaa jp.	2016	14,85	10,43	25,28	III
163	SOKOLOV, Tarmo	Läänemaa, Lihula jp	2017	14,80	10,47	25,27	III
164	MÄND, Andrus	L.-Virumaa, Roela jp	2016	15,13	10,13	25,26	III
165	RIKKEN, Peeter	Harjumaa, Aegviidu jp	2016	14,68	10,50	25,18	III
166	VIIL, Peeter	Raplamaa, Rapla jp	2016	14,88	10,27	25,15	III
167	IGE, Kristjan	Saaremaa, Tornimäe jp	2017	14,75	10,40	25,15	III
168	TRUU, Toomas	Läänemaa, Lihula jp	2017	14,65	10,49	25,14	III
169	PART, Taavi	L.-Virumaa, Uhtna jp	2017	14,67	10,47	25,14	III
170	TEDER, Priit	Harjumaa, Nissi jp	2015	14,39	10,72	25,11	III
171	VIIL, Peeter	Raplamaa, Rapla jp	2016	14,79	10,32	25,11	III
172	MARTIN, Hein	Saaremaa, Orissaare jp	2016	14,64	10,47	25,11	III
173	VIIL, Peeter	Raplamaa, Rapla jp	2015	14,59	10,48	25,07	III
174	HEINTALU, Martin	Harjumaa, Aegviidu jp	20.03.2005	14,55	10,52	25,07	III
175	VIIL, Peeter	Raplamaa, Rapla jp	2015	14,67	10,38	25,05	III
176	KAUBER, Alo	Viljandi, Tääksi jp	2015	14,72	10,33	25,05	III
177	Viil, Peeter	Raplamaa, Rapla jp	12.2016	14,66	10,37	25,03	III
178	PAHAPILL, Meiko	Saaremaa, Kaali jp	2016	14,76	10,27	25,03	III
179	VIIL, Peeter	Raplamaa, Rapla jp	12.2015	14,60	10,36	24,96	
180	VIIL, Peeter	Raplamaa, Rapla jp	09.2016	14,52	10,44	24,96	
181	KASK, Eno	Pärnumaa, Tori-Sindi jp	2015	14,59	10,35	24,94	
182	TAMM, Taavi	Valgamaa, Hellenurme jp	2016	14,57	10,30	24,87	
183	REHK, Mari-Ann	Harjumaa, Maapaju jp	2016	14,37	10,43	24,80	
184	HEINTALU, Martin	Harjumaa, Aegviidu jp	27.03.2016	14,48	10,31	24,79	
185	VEETSMANN, Aare	Põlvamaa, Rasina jp	2016	14,53	10,13	24,66	
186	VAHTRAMÄE, Taavi	Viljandimaa, Lembitu jp	10.03.2016	14,62	10,03	24,65	
187	HEINPALU, Olev	Läänemaa, Palivere jp	2015	14,26	10,35	24,61	



**ILVESE KOLJU**  
28,28 CIC punkti  
**Raldi Vellau**  
Lääne-Virumaa, 2015

**ILVESE (Lynx lynx) KOLJU**

1. Järjekorra number
2. Trofee omanik
3. Laskmise koht
4. Laskmise aeg
5. Kolju pikkus, cm
6. Kolju laius, cm
7. Hindepunktide summa
8. Medal

**LUCHSSCHÄDEL**

1. Laufende Nummer
2. Eigentümer
3. Erlegungsort
4. Erlegungsjahr
5. Schädellänge, cm
6. Schädelbreite, cm
7. Punktzahl
8. Preis

**LYNX SKULL**

1. Serial number
2. Owner
3. Locality
4. Date
5. Length of skull, cm
6. Width of skull, cm
7. Score
8. Medal

1	2	3	4	5	6	7	8
1	VELLAU, Raldi	L.-Virumaa, Rakke jp	2015	17,03	11,25	28,28	I
2	VEETAMM, Heiki	Raplamaa, Kaiu jp	06.01.2016	17,00	11,14	28,14	I
3	AALJA, Aare	I.-Virumaa, Alajõe jp	2012	16,37	11,36	27,73	I
4	KOLJU, Airek	Pärnumaa, Tõstamaa jp	2013	16,27	11,25	27,52	I
5	NÕMME, Hendrik	Harjumaa, Padise jp	2009	16,40	11,11	27,51	I
6	KASK, Eno	Pärnumaa, Tori-Sindi jp	2012	16,45	11,03	27,48	I
7	PAOMEEES, Priit	Soome	2016	16,44	10,98	27,42	I
8	TOPPER, Marek	Läänemaa, Kullamaa jp	18.01.2011	15,07	12,27	27,34	I
9	TAMM, Taavi	Valgamaa, Hellenurme jp	2010	15,18	12,00	27,18	I
10	JAZŌKOV, Andrus	L.-Virumaa, Ranna jp	2008	16,41	10,66	27,07	I
11	PULLERITS, Roland	I.-Virumaa, Kurtna jp	2013	16,38	10,66	27,04	I
12	AIDBERG, Arne	Pärnumaa, Põõravere jp	1990	15,45	11,01	26,46	I
13	KASK, Eno	Pärnumaa, Tori-Sindi jp	2012	15,72	10,74	26,46	I
14	KALDOJA, Eimar	Pärnumaa, Massiaru jp	1997	15,85	10,55	26,40	I
15	VISNAPUU, Aivo	Võrumaa, Rõuge jp	2014	15,70	10,59	26,29	I
16	UNGER, Juhan	Harjumaa, Nõva jp	1972	15,47	10,53	26,00	I
17	KAUST, Riho	Võrumaa, Vastseliina jp	2005	15,26	10,48	25,74	II
18	UUSTAL, Rudolf	I.-Virumaa, Voka jp	2016	15,17	10,30	25,47	II
19	TEDER, Lauri	Harjumaa, Nissi jp	2016	14,96	10,26	25,22	II
20	MÄGI, Meelis	I.-Virumaa, Mäetaguse jp	2010	15,02	10,11	25,13	II
21	SAHK, Tõnis	L.-Virumaa, Simuna jp	2004	14,48	10,06	24,54	II



**ILVESE NAHK**  
139,83 CIC punkti  
**Priit Paomees**  
Soome, 2016

**ILVESE (Lynx lynx) NAHK**

1. Järjekorra number
2. Trofee omanik
3. Laskmise koht
4. Laskmise aeg
5. Naha pikkus, cm
6. Naha laius, cm
7. Käppadevaheline laius, cm
8. Täpilisus, %
9. Kõrvapintslid ja vuntsid, %
10. Karvastiku ühtlus ja karvade pikkus, %
11. Põskhabe, %
12. Hindepunktide summa
13. Medal

**LUCHSBALG**

1. Laufende Nummer
2. Eigentümer
3. Erlegungsort
4. Erlegungsjahr
5. Länge des Balges, cm
6. Breite des Balges, cm
7. Klafferung, cm
8. Flecken, %
9. Ohrenspitzen und Schnurrbart, %
10. Länge und Regelmäßigkeit der Behaarung, %
11. Backenbart, %
12. Punktzahl
13. Preis

**LYNX SKIN**

1. Serial number
2. Owner
3. Locality
4. Date
5. Length of skin, cm
6. Width of skin, cm
7. Spread, cm
8. Spots on coat, %
9. Tips on the ears and face whiskers, %
10. Length and regularity of implantation of the fur, %
11. Side whiskers
12. Score
13. Medal

1	2	3	4	5	6	7	8	9	10	11	12	13
1	VEETAMM, Heiki	Raplamaa, Kaiu jp.	06.01.2016	141,5	41,6	129,0	5,0	4,5	5,0	7,0	146,65	I
2	KASK, Eno	Pärnumaa, Tori-Sindi jp.	2012	140,0	43,0	131,0	3,0	4,0	5,0	8,0	146,16	I
3	PAOMEES, Priit	Soome	2016	127,0	46,5	137,0	4,0	4,0	5,0	7,0	139,83	I
4	KASK, Eno	Pärnumaa, Tori-Sindi jp.	2012	145,0	36,0	128,0	3,0	4,0	4,0	6,5	139,71	I
5	NÖMME, Hendrik	Harjumaa, Padise jp.	2009	140,0	31,0	125,0	4,5	5,0	4,0	8,5	133,22	I
6	UUSTAL, Rudolf	Ida-Virumaa, Voka jp	2016	132,0	40,0	119,0	5,0	5,0	5,0	8,0	129,08	I
7	JALAK, Veljo	Tartumaa, Kambja jp	2008	125,6	34,0	115,5	4,0	3,5	4,5	6,5	111,25	III
8	TOPPER, Marek	Läänemaa, Kullamaa jp.	2011	130,0	31,0	111,0	5,0	4,5	5,0	5,0	110,30	III



**REBASE KOLJU**  
25,03 CIC punkti  
**Aivar Kokk**  
Saaremaa, 2016

**REBASE (Vulpes vulpes) KOLJU**

1. Järjekorra number
2. Trofee omanik
3. Laskmise koht
4. Laskmise aeg
5. Kolju pikkus, cm
6. Kolju laius, cm
7. Hindepunktide summa
8. Medal

**ROTFUCHSSCHÄDEL**

1. Laufende Nummer
2. Eigentümer
3. Erlegungsort
4. Erlegungsjahr
5. Schädellänge, cm
6. Schädelbreite, cm
7. Punktzahl
8. Preis

**FOX SKULL**

1. Serial number
2. Owner
3. Locality
4. Date
5. Length of skull, cm
6. Width of skull, cm
7. Score
8. Medal

1	2	3	4	5	6	7	8
1	SOOSAAR, Thomas	Jõgevamaa, Kullavere jp	2016	16,66	8,64	25,30	I
2	KOKK, Aivar	Saaremaa, Salme jp	2016	16,04	8,99	25,03	I
3	KASK, Veljo	Viljandimaa, Nuia jp	2016	16,10	8,76	24,86	II
4	LANG, Janno	Pärnumaa, Kaisma jp	2015	16,32	8,51	24,83	II
5	PAHAPILL, Meiko	Saaremaa, Kaali jp	2016	16,41	8,42	24,83	II
6	HAAMER, Jaak	Saaremaa, Pärsamaa jp	2015	16,41	8,41	24,82	II
7	KUUDER, Hinnar	Saaremaa, Orissaare jp	2016	16,36	8,36	24,72	II
8	RIIS, Raivo	Raplamaa, Juuru jp	2015	16,34	8,32	24,66	II
9	SOKOLOV, Tarmo	Läänemaa, Lihula jp	2015	15,73	8,92	24,65	II
10	VOGT, Elton	L.-Virumaa, Torma jp	2016	16,04	8,58	24,62	II
11	VOGT, Elton	L.-Virumaa, Torma jp	2016	15,92	8,54	24,46	III
12	ALBERT, Hannes	Saaremaa, Laugi jp	2017	16,19	8,25	24,44	III
13	HEIN, Martin	Saaremaa, Orissaare jp	2015	15,93	8,41	24,34	III
14	REHKALT, Kulno	Läänemaa, Kasari jp	2003	15,83	8,50	24,33	III
15	PUUSEP, Verner	L.-Virumaa, Simuna jp	2017	16,18	8,15	24,33	III
16	SOKOLOV, Tarmo	Läänemaa, Lihula jp	2015	15,60	8,69	24,29	III
17	NÄÄLIK, Heimo	Saaremaa, Laugi jp	2016	15,71	8,56	24,27	III
18	PUUSEP, Verner	L.-Virumaa, Simuna jp	2016	15,54	8,73	24,27	III
19	MÄGI, Meelis	I.-Virumaa, Mäetaguse jp	2017	16,00	8,27	24,27	III
20	KUUSIK, Jaanus	Pärnumaa, Kihlepa-Lindi jp	2016	16,12	8,11	24,23	III
21	HEIN, Martin	Saaremaa, Orissaare jp	2015	15,91	8,32	24,23	III
22	VAHTRAMÄE, Taavi	Viljandimaa, Lembitu jp	22.03.2016	15,85	8,35	24,20	III
23	VELLAU, Raldi	L.-Virumaa, Rakke jp	2016	15,82	8,36	24,18	III
24	VOGT, Elton	L.-Virumaa, Torma jp	2015	15,95	8,22	24,17	III
25	RÜNGAS, Peeter	Harjumaa, Kahala jp	2016	15,76	8,40	24,16	III
26	VOGT, Elton	L.-Virumaa, Torma jp	2015	15,74	8,40	24,14	III
27	KAUBER, Alo	Saaremaa, Mustjala jp	2016	15,76	8,37	24,13	III
28	UUDIKAS, Mihkel	Pärnumaa, Sauga jp	2017	15,89	8,21	24,10	III
29	KASK, Veljo	Viljandimaa, Nuia jp	2015	15,42	8,68	24,10	III
30	SOOSAAR, Thomas	Jõgevamaa, Kullavere jp	2017	15,78	8,30	24,08	III
31	PUUSEP, Verner	L.-Virumaa, Simuna jp	2015	15,72	8,31	24,03	III
32	SOKOLOV, Tarmo	Läänemaa, Lihula jp	2016	15,63	8,39	24,02	III
33	PUUSEPP, Verner	L.-Virumaa, Simuna jp	2015	15,89	8,11	24,00	III
34	LANG, Janno	Pärnumaa, Kaisma jp	2015	15,65	8,29	23,94	
35	RÜNGAS, Peeter	Harjumaa, Kahala jp	2016	15,70	8,22	23,92	



**KÄHRIKU KOLJU**  
21,54 CIC punkti  
**Jüri Kaju**  
Saaremaa, 2016

**KÄHRIKU**

**(Nyctereutes procyonoides) KOLJU 1.**

- Järjekorra number
- 2. Trofee omanik
- 3. Laskmise koht
- 4. Laskmise aeg
- 5. Kolju pikkus, cm
- 6. Kolju laius, cm
- 7. Hindepunktide summa
- 8. Medal

**MARDERHUNDSCHÄDEL**

- 1. Laufende Nummer
- 2. Eigentümer
- 3. Erlegungsort
- 4. Erlegungsjahr
- 5. Schädellänge, cm
- 6. Schädelbreite, cm
- 7. Punktzahl
- 8. Preis

**RACCON DOG SKULL**

- 1. Serial number
- 2. Owner
- 3. Locality
- 4. Date
- 5. Length of skull, cm
- 6. Width of skull, cm
- 7. Score
- 8. Medal

1	2	3	4	5	6	7	8
1	KAJU, Jüri	Saaremaa, Pihntla jp	2016	13,75	7,79	21,54	I
2	KAJU, Jüri	Saaremaa, Pihntla jp	2016	13,80	7,46	21,26	II
3	OLLERMA, Rainer	Saaremaa, Aste jp	2015	13,61	7,53	21,14	II
4	KAUBER, Alo	Saaremaa, Mustjala jp	2017	13,55	7,17	20,72	III
5	KAJU, Jüri	Saaremaa, Pihntla jp	2016	13,36	7,31	20,67	III
6	KAJU, Jüri	Saaremaa, Pihntla jp	2015	13,05	7,53	20,58	III
7	KAJU, Jüri	Saaremaa, Pihntla jp	2015	13,16	7,39	20,55	III
8	KASK, Veljo	Viljandimaa, Nuia jp	2015	13,05	7,47	20,52	III
9	PUUSEP, Verner	L.-Virumaa, Simuna jp	2017	13,39	7,04	20,43	





**KARU KOLJU**  
63,66 CIC punkti  
**Alo Kauber**  
Põlvamaa, 2016

**KARU (Ursus arctos) KOLJU**

1. Järjekorra number
2. Trofee omanik
3. Laskmise koht
4. Laskmise aeg
5. Kolju pikkus, cm
6. Kolju laius, cm
7. Hindepunktide summa
8. Medal

**BRAUNBÄRSCHÄDEL**

1. Laufende Nummer
2. Eigentümer
3. Erlegungsort
4. Erlegungsjahr
5. Schädellänge, cm
6. Schädelbreite, cm
7. Punktzahl
8. Preis

**BEAR SKULL**

1. Serial number
2. Owner
3. Locality
4. Date
5. Length of skull, cm
6. Width of skull, cm
7. Score
8. Medal

1	2	3	4	5	6	7	8
1	KAUBER, Alo	Põlvamaa, Rasina jp	2016	37,16	26,50	63,66	I
2	TEEDLA, Maidu	L.-Virumaa, Haljala jp	2016	39,73	23,48	63,21	I
3	LAURINGSON, Ain	Jõgevamaa, Torma jp	2015	39,64	23,22	62,86	I
4	ARUMÄE, Martin	Venemaa	2014	39,56	23,22	62,78	I
5	ARUMÄE, Jaak	Venemaa	2015	38,10	23,70	61,80	I
6	KIURU, Peeter	Tartumaa, Alatskivi jp	2016	37,79	23,69	61,48	I
7	KIVIKAS, Kaimo	Pärnumaa, Kaisma jp	2016	38,60	22,70	61,30	I
8	MITT, Kristiina	L.-Virumaa, Laekvere jp	2015	38,40	22,80	61,20	I
9	KIVIKAS, Kaido	Pärnumaa, Kaisma jp	2015	37,70	21,90	59,60	I
10	REINBOOM, Argo	Venemaa	2013	35,93	23,21	59,14	I
11	VAHTRAMÄE, Priit	Viljandimaa, Lembitu jp	10.10.2015	35,26	23,80	59,06	I
12	PULLERITS, Roland	I.-Virumaa, Kurtna jp	2012	36,77	21,06	57,83	I
13	HERMANN, Valdo	Tartumaa, Rannu jp	2016	37,55	20,19	57,74	I
14	PRINKEN, Argo	L.-Virumaa, Rakke jp	2011	37,04	20,11	57,15	I
15	SÕITJA, Rein	Harjumaa, Kahala jp	2015	36,99	20,12	57,11	I
16	MATROV, Raivo	Järvamaa, Koeru jp	2015	35,97	19,87	55,84	II
17	ROSSMANN, Madis	L.-Virumaa, Ranna jp	2015	33,59	20,95	54,54	III
18	REHA, Tiit	L.-Virumaa, Laekvere jp	2016	35,11	19,15	54,26	III
19	PAJU, Teet	L.-Virumaa, Simuna jp	17.09.2016	34,44	19,59	54,03	III
20	VOLL, Vahur	Raplamaa, Vardi jp	2015	33,67	20,07	53,74	III
21	ESCHBAUM, Redik	Tartumaa, Võnnu jp	2015	33,99	19,14	53,13	III
22	MARKUS, Siim	Harjumaa, Siniallika jp	2015	34,56	18,10	52,66	
23	HEINTALU, Martin	Harjumaa, Aegviidu jp	19.08.2016	32,91	19,31	52,22	'
24	KIIS, Jaanus	Tartumaa, Puhja jp	2013	31,70	20,02	51,72	
25	KIIS, Jaanus	Tartumaa, Puhja jp	2014	31,92	19,15	51,07	



**KARU NAHK**  
321,56 CIC punkti  
**Timo Vaaramaa**  
Venemaa, 2015

**KARU (Ursus arctos) NAHK**

1. Järjekorra number
2. Trofee omanik
3. Laskmise koht
4. Laskmise aeg
5. Naha pikkus, cm
6. Naha laius, cm
7. Karvade pikkus, %
8. Karvastiku ühtlus, %
9. Karvastiku tihedus ja läige, %
10. Hindepunktide summa
11. Medal

**BRAUNBÄRBALG**

1. Laufende Nummer
2. Eigentümer
3. Erlegungsort
4. Erlegungsjahr
5. Länge des Balges, cm
6. Breite des Balges, cm
7. Haarlänge, %
8. Regelmässigkeit der Behaarung, %
9. Glanz der Behaarung und Haardichte, %
10. Punktzahl
11. Preis

**BEAR SKIN**

1. Serial number
2. Owner
3. Locality
4. Date
5. Length of skin, cm
6. Width of skin, cm
7. Length of hair, %
8. Regularity of implantation of hair, %
9. Lustre and density of the skin, %
10. Score
11. Medal

1	2	3	4	5	6	7	8	9	10	11
1	ARUMÄE, Jaak	Venemaa	2015	264,0	137,0	10,0	10,0	9,0	466,57	I
2	KIVIKAS, Kaido	Pärnumaa, Kaisma jp.	2015	247,0	128,0	10,0	10,0	10,0	411,01	I
3	VAARAMAA, Timo	Venemaa	2015	211,0	120,0	7,0	10,0	10,0	321,56	I
4	BALODIS, Tõnis	Ida-Virumaa, Oonurme jp	2013	202,5	127,0	4,0	8,0	8,0	308,61	I
5	LAURINGSON, Ain	Jõgevamaa, Torma jp	2015	210,0	111,0	10,0	10,0	9,0	300,70	I
6	ESCHBAUM, Redik	Tartumaa, Võnnu jp	2015	207,0	110,0	10,0	10,0	10,0	296,01	II
7	VAHTRAMÄE, Priit	Viljandimaa, Lembitu jp	10.10.2015	215,0	105,0	10,0	10,0	10,0	293,48	II
8	KAUBER, Alo	Põlvamaa, Rasina jp	2015	214,0	109,0	5,0	5,0	10,0	279,91	II
9	HERMANN, Valdo	Tartumaa, Rannu jp	2016	200,0	105,0	9,0	10,0	10,0	270,90	III
10	PAJU, Teet	L.-Virumaa, Simuna jp	17.09.2016	190,0	105,0	10,0	10,0	10,0	259,35	III
11	VAARAMAA, Oskar	Venemaa	2015	188,0	97,0	10,0	10,0	10,0	237,07	
12	VOLL, Vahur	Raplamaa, Vardi jp.	2015	179,5	95,5	10,0	10,0	9,0	221,14	



**HUNDI KOLJU**  
43,85 CIC punkti  
**Oskar Pauku**  
Järvamaa, 2017

**HUNDI (Canis lupus) KOLJU**

1. Järjekorra number
2. Trofee omanik
3. Laskmise koht
4. Laskmise aeg
5. Kolju pikkus, cm
6. Kolju laius, cm
7. Hindepunktide summa
8. Medal

**WOLFSCHÄDEL**

1. Laufende Nummer
2. Eigentümer
3. Erlegungsort
4. Erlegungsjahr
5. Schädellänge, cm
6. Schädelbreite, cm
7. Punktzahl
8. Preis

**WOLF SKULL**

1. Serial number
2. Owner
3. Locality
4. Date
5. Length of skull, cm
6. Width of skull, cm
7. Score
8. Medal

1	2	3	4	5	6	7	8
1	PAUKKU, Oskar	Järvamaa, Lööla jp	2017	28,50	15,35	43,85	I
2	UNDREST, Mikko	Saaremaa, Tamse jp	2017	28,70	14,94	43,64	I
3	REHKALT, Kulno	Läänemaa, Kasari jp	2016	28,08	15,40	43,48	I
4	LAANJÄRV, Hillar	Viljandimaa, Vambola jp	2017	28,21	14,84	43,05	I
5	VELTBACH, Kaljo	Tartumaa, Sangla jp	2016	27,56	15,30	42,86	I
6	PRINKEN, Argo	L.-Virumaa, Rakke jp	2017	27,46	15,37	42,83	I
7	AMBO, Martin	Jõgevamaa, Sadala jp	2016	27,57	15,25	42,82	I
8	VIKMAN, Rein	Läänemaa, Vatla jp	2009	27,79	14,99	42,78	I
9	SOO, Alar	Järvamaa, Türi jp	2017	27,59	15,19	42,78	I
10	VAKS, Tanel	Järvamaa, Imavere jp	2017	27,94	14,77	42,71	I
11	PANFILOV, Oleg	Raplamaa, Kaiu jp	15.01.2017	27,40	15,14	42,54	I
12	MOOR, Ruve	Võrumaa, Lasva jp	2017	27,96	14,45	42,41	I
13	PREILER, Taavo	Saaremaa, Orissaare jp	2015	27,65	14,54	42,19	I
14	KIIS, Jaanus	Tartumaa, Rannu jp	2017	27,20	14,96	42,16	I
15	PULLERITS, Roland	Raplamaa, Haimre jp	2012	27,31	14,84	42,15	I
16	PIKKMETS, Hardi	Pärnumaa, Koonga jp	14.01.2016	27,75	14,38	42,13	I
17	TARKIN, Ain	I.-Virumaa, Kiviõli jp	2012	27,19	14,91	42,10	I
18	VIRKI, Valeri	Raplamaa, Kehtna jp	17.01.2016	27,38	14,65	42,03	I
19	NIIDAS, Harri	Raplamaa, Kaiu jp	13.11.2016	26,92	14,91	41,83	II
20	MARKUS, Siim	Harjumaa, Siniallika jp	2016	26,96	14,85	41,81	II
21	PEVER, Lauri	Harjumaa, Kõue jahiala	2017	27,34	14,45	41,79	II
22	MÄGI, Meelis	I.-Virumaa, Kohtla - Nõmme jp	2015	26,58	15,19	41,77	II
23	LANG, Janno	Pärnumaa, Kaisma jp	2015	26,70	15,05	41,75	II
24	ESULA, Veiko	Pärnumaa, Pärnjõe jp	2016	26,76	14,98	41,74	II

25	VIIUP, Mati	Harjumaa, Kõue jahiala	2017	27,47	14,16	41,63	II
26	PUHK, Ivar	Harjumaa, Jüri jp	2016	27,17	14,45	41,62	II
27	KASK, Veljo	Viljandimaa, Nuija jp	2016	26,84	14,67	41,51	II
28	VAHTRAMÄE, Priit	Viljandimaa, Kärstna jp	2017	26,09	15,35	41,44	II
29	TAMM, Alar	Saaremaa, Kuressaare jp	2017	27,08	14,23	41,31	II
30	PUUSEP, Valdur	L.-Virumaa, Simuna jp	2001	26,90	14,37	41,27	II
31	JÕHVIK, Kuldar	Hiiumaa, Kõrgessaare jp	2016	27,18	14,08	41,26	II
32	ROODEN, Rasmus	I.-Virumaa, Kohtla-Nõmme jp	2008	26,83	14,43	41,26	II
33	KROOBEN, Tõnu	L.-Virumaa, Laekvere jp	2017	26,87	14,34	41,21	II
34	LUKS, Jaan	Harjumaa, Ääsmäe jp	04.01.2017	26,18	14,97	41,15	II
35	PARKKARI, Tommi	Harjumaa, Siniallika jp	2017	26,13	14,88	41,01	II
36	REIMANN, Margus	I.-Virumaa, Kivinõmme jp	2017	26,97	13,98	40,95	III
37	KASE, Andrei	Pärnumaa, Tõstamaa jp	1976	26,45	14,34	40,79	III
38	VIISITAMM, Urmo	Harjumaa, Padise jp	2016	26,70	14,06	40,76	III
39	KAARNA, Indrek	Tartumaa, Elva jp	2016	25,88	14,81	40,69	III
40	RANNAMÄE, Janek	Raplamaa, Järvakandi jp	2016	26,14	14,36	40,50	III
41	UNGA, Mati	Harjumaa, Voose jp	02.02.2014	26,02	14,37	40,39	III
42	HEINROOS, Andres	Läänemaa, Nõva jp	2011	26,14	14,04	40,18	III
43	LOOT, Hillar	Valgamaa, Pikassilla jp	2013	26,80	13,37	40,17	III
44	UNGER, Juhan	Läänemaa, Nõva jp	1978	26,18	13,96	40,14	III
45	LAASER, Joosep	Raplamaa, Vardi jp	2016	26,43	13,69	40,12	III
46	RAMMLER, Lauri	Harjumaa, Nissi jp	2017	26,40	13,71	40,11	III
47	LUUKKANEN, Timo	Järvamaa, Imavere jp	2017	26,14	13,93	40,07	III
48	SMITT, Erki	Läänemaa, Kullamaa jp	2016	26,34	13,71	40,05	III
49	VAKS, Taavi	Järvamaa, Oisu jp	2017	26,68	13,32	40,00	III
50	VAKS, Tanel	Järvamaa, Lööla jp	2017	26,08	13,82	39,90	
51	HYTTINEN, Arto	Harjumaa, Siniallika jp	2017	25,36	14,36	39,72	
52	ALLIK, Andro	Pärnumaa, Lõpe jp	2017	26,09	13,47	39,56	
53	LEPIK, Taivo	L.-Virumaa, Rakke jp	2013	25,50	13,96	39,46	
54	LOOT, Hillar	Tartumaa, Elva jp	2016	25,54	13,87	39,41	
55	VAHER, Omar	Läänemaa, Vatla jp	25.02.2017	25,58	13,81	39,39	
56	VAKS, Tanel	Järvamaa, Imavere jp	2017	25,69	13,59	39,28	
57	ARUS, Olav	Viljandimaa, Vambola jp	2017	25,18	14,00	39,18	
58	STEPANOV, Janek	Pölvamaa, Kõlleste jp	2017	25,55	13,57	39,12	
59	LANG, Janno	Pärnumaa, Kaisma jp	2014	25,08	13,73	38,81	
60	NÕMME, Hendrik	Harjumaa, Padise jp	2016	25,12	13,69	38,81	
61	TRAKS, Mario	Järvamaa, Päinenurme jp	2013	25,71	12,84	38,55	
62	TÕNISSON, Artur	Järvamaa, Päinenurme jp	2016	25,41	13,04	38,45	
63	VÕRO, Urmas	Tartumaa, Kastre jp	2017	25,19	13,25	38,44	
64	PRINKEN, Argo	L.-Virumaa, Rakke jp	2013	24,81	13,49	38,30	
65	LOHVART, Jaak	Järvamaa, Lööla jp	2016	25,05	12,96	38,01	
66	REEDER, Tõnu	Läänemaa, Vatla jp	25.02.2017	24,95	12,31	37,26	

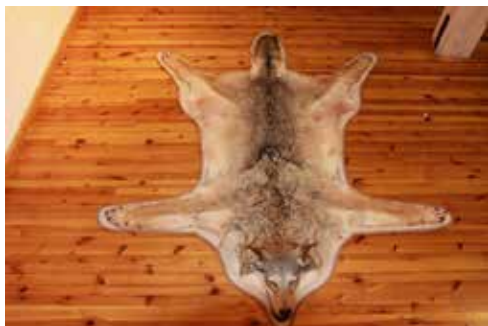

## HUNDI NAHK

120,59 CIC punkti

**Veiko Esula**

Pärnumaa,

06.11.2016

### HUNDI (Canis lupus) NAHK

1. Järjekorra number
2. Trofee omanik
3. Laskmise koht
4. Laskmise aeg
5. Naha pikkus, cm
6. Naha laius, cm
7. Karvade pikkus, %
8. Karvastiku tihedus ja ühtlus, %
9. Lakk, %
10. Hindepunktide summa
11. Medal

### WOLFSBALG

1. Laufende Nummer
2. Eigentümer
3. Erlegungsort
4. Erlegungsjahr
5. Länge des Balges, cm
6. Breite des Balges, cm
7. Haarlänge, %
8. Haardichte und Regelmäßigkeit der Verteilung, %
9. Kragenausbildung, %
10. Punktzahl
11. Preis

### WOLF SKIN

1. Serial number
2. Owner
3. Locality
4. Date
5. Length of skin, cm
6. Width of skin, cm
7. Length of hair, %
8. Density and regularity of implantation of hair, %
9. Width of neck, %
10. Score
11. Medal

1	2	3	4	5	6	7	8	9	10	11
1	ESULA, Veiko	Pärnumaa, Pärnjõe jp	06.11.2016	151,0	66,0	7,0	10,0	4,0	120,59	I
2	LUKS, Jaan	Järvamaa, Kõrvemaa jp.	04.01.2017	157,0	60,0	10,0	10,0	5,0	117,75	II
3	VIISITAMM, Urmo	Harjumaa, Padise jp.	2016	136,0	67,0	10,0	9,0	5,0	112,99	II
4	VIRKI, Valeri	Raplamaa, Kehtna jp.	2016	130,5	69,5	8,0	9,0	3,5	109,29	III
5	REHKALT, Kulno	Läänemaa, Kasari jp.	2016	139,0	63,2	8,0	9,0	4,5	106,74	III
6	METSAÄÄR, Martin	Raplamaa, Sooniste jp	31.12.2014	141,0	64,0	7,0	7,0	2,0	104,68	III
7	TAMM, Alar	Saaremaa, Kuressaare jp	30.01.2017	138,5	60,5	10,0	10,0	3,0	103,06	III
8	MARKUS, Siim	Harjumaa, Siniallika jp.	2016	131,0	65,0	8,5	9,0	3,0	102,61	III
9	RANNAMÄE, Janek	Raplamaa, Järvakandi jp	2016	131,0	65,0	8,0	8,5	2,5	101,33	III
10	KROOBEN, Tõnu	L.-Virumaa, Laekvere jp	2017	132,0	61,0	10,0	10,0	5,0	100,65	III
11	NIIDAS, Harri	Raplamaa, Kaiu jp.	2016	137,0	61,0	6,0	7,0	4,0	97,78	
12	PREILER, Taavo	Saaremaa, Orissaare jp	2015	133,5	58,0	10,0	10,0	4,0	96,01	
13	LAASER, Joosep	Raplamaa, Vardi jp	2016	123,0	61,0	10,0	9,0	2,5	91,16	
14	SMITT, Erki	Läänemaa, Kullamaa jp	07.01.2016	141,7	51,0	10,0	10,0	5,0	90,33	
15	NÕMME, Hendrik	Harjumaa, Padise jp.	2016	132,0	53,5	10,0	10,0	5,0	88,28	

**MÄGRA KOLJU**  
23,79 CIC punkti  
**Andi Eist**  
Tartumaa, 2017



**MÄGRA (Meles meles) KOLJU**

1. Järjekorra number
2. Trofee omanik
3. Laskmise koht
4. Laskmise aeg
5. Kolju pikkus, cm
6. Kolju laius, cm
7. Hindepunktide summa
8. Medal

**DACHSSCHÄDEL**

1. Laufende Nummer
2. Eigentümer
3. Erlegungsort
4. Erlegungsjahr
5. Schädellänge, cm
6. Schädelbreite, cm
7. Punktzahl
8. Preis

**BADGER SKULL**

1. Serial number
2. Owner
3. Locality
4. Date
5. Length of skull, cm
6. Width of skull, cm
7. Score
8. Medal

1	2	3	4	5	6	7	8
1	EIST, Andi	Tartumaa, Elva jp	2017	14,78	9,01	23,79	I
2	KASK, Siim	Viljandimaa, Lilli jp	2016	14,52	8,86	23,38	I
3	SINK, Madis	Saaremaa, Aste jp	2016	14,41	8,75	23,16	I
4	VIIILUP, Mati	Harjumaa, Kõue jahiala	2016	14,64	8,50	23,14	I
5	SEPP, Tõnu	Jõgevamaa, Kullavere jp	2016	14,37	8,67	23,04	I
6	KASK, Veljo	Viljandimaa, Nuia jp	2015	14,34	8,66	23,00	I
7	MÄND, Andrus	L.-Virumaa, Roela jp	2016	14,50	8,45	22,95	II
8	ÄRMUS, Jaan	Saaremaa, Leisi jp	2015	14,33	8,56	22,89	II
9	ROODEN, Rasmus	L.-Virumaa, Kohtla-Nõmme jp	2015	14,18	8,71	22,89	II
10	PRINKEN, Argo	L.-Virumaa, Rakke jp	2015	14,15	8,68	22,83	II
11	HEIN, Martin	Saaremaa, Orissaare jp	2015	14,11	8,63	22,74	II
12	PRINKEN, Argo	L.-Virumaa, Rakke jp	2016	14,29	8,44	22,73	II
13	OLLERMA, Rainer	Saaremaa, Aste jp	2015	14,20	8,44	22,64	II
14	NAGELMAA, Uno	Põlvamaa, Ruusa jp	2015	14,39	8,22	22,61	II
15	KAUBER, Mihkel	Saaremaa, Mustjala jp	2016	14,14	8,41	22,55	II
16	VOGT, Elton	L.-Virumaa, Torma jp	2013	14,25	8,29	22,54	II
17	KAJU, Jüri	Saaremaa, Pihkla jp	2016	14,13	8,38	22,51	II
18	LAASI, Margus	Harjumaa, Padise jp	2016	14,48	8,02	22,50	II
19	KOOKMAA, Taavi	Jõgevamaa, Kullavere jp	2016	14,16	8,34	22,50	II
20	KUUDER, Hinnar	Saaremaa, Orissaare jp	2016	14,08	8,39	22,47	III
21	TREIER, Taavi	Raplamaa, Raikküla jp	2015	14,31	8,12	22,43	III

22	VAHTRAMÄE, Priit	Viljandimaa, Lembitu jp	2015	14,16	8,22	22,38	III
23	KUUDER, Hinnar	Saaremaa, Orissaare jp	2016	13,67	8,7	22,37	III
24	VAHTRAS, Martin	Harjumaa, I.-Harju jp	2016	14,06	8,24	22,30	III
25	RUUDER, Tauno	Võrumaa, Krabi jp	2016	14,47	7,82	22,29	III
26	LAEV, Joosep	Läänemaa, Massu jp	21.10.2016	13,83	8,43	22,26	III
27	PAHAPILL, Meiko	Saaremaa, Kaali jp	2016	14,14	8,12	22,26	III
28	KASK, Veljo	Viljandimaa, Lilli jp	2016	14,33	7,89	22,22	III
29	PRINKEN, Argo	L.-Virumaa, Rakke jp	2014	14,05	8,12	22,17	III
30	SOKOLOV, Tarmo	Läänemaa, Lihula jp	23.10.2016	14,15	7,98	22,13	III
31	KUUDER, Hinnar	Saaremaa, Orissaare jp	2016	13,86	8,24	22,10	III
32	KOKK, Aivar	Saaremaa, Salme jp	2016	13,69	8,39	22,08	III
33	KUUDER, Hinnar	Saaremaa, Orissaare jp	2016	13,87	8,18	22,05	III
34	KOKK, Aivar	Saaremaa, Salme jp	2016	13,68	8,36	22,04	III
35	KAUBER, Mihkel	Saaremaa, Mustjala jp	2016	13,83	8,20	22,03	III
36	HEIN, Martin	Saaremaa, Orissaare jp	2015	13,58	8,42	22,00	III
37	LAEV, Veiko	Läänemaa, Massu jp	2014	13,81	8,19	22,00	III
38	ÄRMUS, Jaan	Saaremaa, Leisi jp	2015	13,87	8,10	21,97	
39	LAEV, Glaid	Läänemaa, Massu jp	2016	13,60	8,14	21,74	
40	LEPPIK, Joel	Harjumaa, Ääsmäe jp	2016	14,05	7,68	21,73	



**ŠAAKALI KOLJU**  
 26,83 CIC punkti  
**Tarmo Mängel**  
 Läänemaa, 2015

**ŠAAKALI (Canis aureus) KOLJU**

1. Järjekorra number
2. Trofee omanik
3. Laskmise koht
4. Laskmise aeg
5. Kolju pikkus, cm
6. Kolju laius, cm
7. Hindepunktide summa
8. Medal

**GOLDSCHAKALSCHÄDEL**

1. Laufende Nummer
2. Eigentümer
3. Erlegungsort
4. Erlegungsjahr
5. Schädellänge, cm
6. Schädelbreite, cm
7. Punktzahl
8. Preis

**GOLDEN JACKAL SKULL**

1. Serial number
2. Owner
3. Locality
4. Date
5. Length of skull, cm
6. Width of skull, cm
7. Score
8. Medal

1	2	3	4	5	6	7	8
1	MÄNGEL, Tarmo	Läänemaa, Massu jp.	2015	17,66	9,17	26,83	I
2	LAEV, Veiko	Läänemaa, Massu jp.	2017	17,44	9,14	26,58	I
3	KOOGAS, Ago	Läänemaa, Haapsalu jp	24.02.2017	17,03	9,23	26,26	I
4	MÄNGEL, Tarmo	Läänemaa, Massu jp.	2016	17,10	9,05	26,15	I
5	LAEV, Glaid	Läänemaa, Massu jp.	2015	16,41	9,31	25,72	II
6	MÄNGEL, Tarmo	Läänemaa, Massu jp.	2016	16,72	8,90	25,62	II
7	KUUSIK, Alar	Pärnumaa, Seliste jp	2017	16,24	8,83	25,07	III
8	KOOGAS, Ago	Läänemaa, Haapsalu jp	2016	16,25	8,37	24,62	





### KABEHIRVE SARVED

166,27 CIC punkti

**Peeter Rüngas**

Tšehhi, 2016

#### KABEHIRV (*Cervus dama*)

1. Järjekorra number
2. Trofee omanik
3. Laskmise koht
4. Laskmise aeg
5. Hindepunktide summa
6. Medal

#### DAMHIRSCH

1. Laufende Nummer
2. Eigentümer
3. Erlegungsort
4. Erlegungsjahr
5. Punktzahl
6. Preis

#### FALLOW DEER

1. Serial number
2. Owner
3. Locality
4. Date
5. Score
6. Medal

1	2	3	4	5	6
1	RÜNGAS, Peeter	Tšehhi	07.11.2016	166,27	III

### DAGESTANI TUURA SARVED

(*Capra cylindricornis*)

335,40 CIC punkti

**Timo Tipp**

Aserbaidžaan, 2015



1	2	3	4	5	6
1	TIPP, Timo	Aserbaidžaan	2015	335,40	

### VALGESABA-GNUU SARVED

(*Connochaetes gnou*)

180,20 CIC punkti

**Ott Koppa**

Namiibia, 2016



1	2	3	4	5	6
1	KOPPA, Ott	Namiibia	2016	180,20	I



**HIINA MUNTJAKI SARVED  
(Muntiacus reevesi)**

59,3 CIC punkti

**Eesti Jahimeeste Selts**

Inglismaa, 2016

**HIINA MUNTJAK (Muntiacus reevesi)**

1. Järjekorra number
2. Trofee omanik
3. Laskmise koht
4. Laskmise aeg
5. Hindepunktide summa
6. Medal

**CHINESISCHER MUNTJAK**

1. Laufende Nummer
2. Eigentümer
3. Erlegungsort
4. Erlegungsjahr
5. Punktzahl
6. Preis

**CHINESE MUNTJAC**

1. Serial number
2. Owner
3. Locality
4. Date
5. Score
6. Medal

1	2	3	4	5	6
1	EJS	Inglismaa	2016	59,3	1

**IMPALA (Aepyceros melampus)**

1	2	3	4	5	6
1	KIIS, Jaanus	LAV	2016	119,45	

**MUSKUSVEISE SARVED  
(Ovibos moschatus)**

88,41 CIC punkti

**Aivar Jõgi**

Gröönimaa, 2013



1	2	3	4	5	6
1	JÕGI, Aivar	Gröönimaa	2013	88,41	

## EUROOPA PIISONI SARVED

(*Bison bonasus*)

161,10 CIC punkti

Aivar Jõgi

Leedu, 2014



### EUROOPA PIISON

(*Bison bonasus*)

1. Järjekorra number

2. Trofee omanik

3. Laskmise koht

4. Laskmise aeg

5. Hindepunktide summa

6. Medal

### WISENT

1. Laufende Nummer

2. Eigentümer

3. Erlegungsort

4. Erlegungsjahr

5. Punktzahl

6. Preis

### BISON

1. Serial number

2. Owner

3. Locality

4. Date

5. Score

6. Medal

1	2	3	4	5	6
1	JÕGI, Aivar	Leedu	2014	161,10	II

## SIBERI KALJUKITS (*Capra sibirica*)

1	2	3	4	5	6
1	ARUMÄE, Martin	Venemaa	2016	343,70	

## PÜRENEE KALJUKITS (*Capra pyrenaica*)

1	2	3	4	5	6
1	SOOTNA, Mario	Hispaania	2016	197,70	

## VESIHIRVE KIHVAD

(*Hydropotes inermis*)

172,00 CIC punkti

Gregory Grace

Inglismaa, 2015



1	2	3	4	5	6
1	GRACE, Gregory	Inglismaa	14.03.2015	172,00	II

**IZJUBR****(Cervus elaphus xanthopygus)**

1. Järjekorra number
2. Trofee omanik
3. Laskmise koht
4. Laskmise aeg
5. Hindepunktide summa
6. Medal

**ISUBRAHIRSCH**

1. Laufende Nummer
2. Eigentümer
3. Erlegungsort
4. Erlegungsjahr
5. Punktzahl
6. Preis

**MANCHURIAN WAPITI**

1. Serial number
2. Owner
3. Locality
4. Date
5. Score
6. Medal

1	2	3	4	5	6
1	ARUMÄE, Jaak	Venemaa	2015	722,50	I
2	KÕUHKNA, Toomas	Venemaa	2004	514,10	III

**SIBERI METSKITSE SARVED**

247,50 CIC punkti

**Avo Karu**

Venemaa, 2016



1	2	3	4	5	6
1	KARU, Avo	Venemaa	2016	247,50	I
2	LILLEMÄE, Andres	Venemaa	2016	236,20	I
3	PIILMANN, Priit	Venemaa	2015	229,70	II
4	LILLEMÄE, Andres	Venemaa	15.09.2016	226,70	II
8	ARUMÄE, Martin	Venemaa	2016	223,50	II
9	KÕUHKNA, Toomas	Venemaa	2015	190,50	III
5	ARUMÄE, Martin	Venemaa	2015	178,90	III
6	RAMMO, Peep	Venemaa	2015	176,40	III
7	PIILMANN, Priit	Venemaa	2015	175,55	III
10	KÕUHKNA, Toomas	Venemaa	2015	172,50	III
11	LILLEMÄE, Andres	Venemaa	2016	172,50	III
12	ARUMÄE, Martin	Venemaa	2015	161,50	
13	KÕUHKNA, Toomas	Venemaa	2015	155,80	



**MUFLONI SARVED**  
 215,20 CIC punkti  
**Peeter Rüngas**  
 Tšehhi, 06.11.2016

**MUFLON (Ovis ammon)**

1. Järjekorra number
2. Trofee omanik
3. Laskmise koht
4. Laskmise aeg
5. Hindepunktide summa
6. Medal

**MUFFLON**

1. Laufende Nummer
2. Eigentümer
3. Erlegungsort
4. Erlegungsjahr
5. Punktzahl
6. Preis

**MOUFLON**

1. Serial number
2. Owner
3. Locality
4. Date
5. Score
6. Medal

1	2	3	4	5	6
1	KLAASMÄGI, Margo	Tšehhi	01.10.2014	216,55	I
2	VAHTER, Raul	Tšehhi	2014	215,55	I
3	RÜNGAS, Peeter	Tšehhi	06.11.2016	215,20	I
4	HEINROOS, Andres	Tšehhi	2016	184,85	
5	NEPSTE, Paul	Rootsi	2011	180,25	

## VALGESABA-PAMPAHIRVE SARVED

383,00 CIC punkti

**Andrus Varik**

Soome, 2016



### VALGESABA-PAMPAHIRV (*Odocoileus virginianus*)

1. Järjekorra number
2. Trofee omanik
3. Laskmise koht
4. Laskmise aeg
5. Hindepunktide summa
6. Medal

### WEISSWEDELHIRSCH

1. Laufende Nummer
2. Eigentümer
3. Erlegungsort
4. Erlegungsjahr
5. Punktzahl
6. Preis

### WHITE-TAILED DEER

1. Serial number
2. Owner
3. Locality
4. Date
5. Score
6. Medal

1	2	3	4	5	6
1	VARIK, Andrus	Soome	2016	383,00	I
2	POKK, Marko	Soome	2016	331,40	III
3	ÄRM, Heiki	Soome	2015	318,30	
4	PARTS, Mait	Soome	12.12.2013	315,20	
5	PADRIK, Gaido	Soome	14.11.2016	310,90	
6	POKK, Marko	Soome	2017	307,60	
7	LÕHMUS, Toomas	Soome	07.12.2006	295,20	
8	KAASIK, Kaimo	Soome	2017	276,50	



**PRUUNI TÄHNIKHÜÄÄNI  
KOLJU**

43,20 punkti

**Jaanus Kiis**

Namiibia, 2015

**PRUUN TÄHNIKHÜÄÄN  
(Hyaena brunnea) KOLJU**

1. Järjekorra number
2. Trofee omanik
3. Laskmise koht
4. Laskmise aeg
5. Hindepunktide summa
6. Medal

**SCHABRACKENHYÄNE**

1. Laufende Nummer
2. Eigentümer
3. Erlegungsort
4. Erlegungsjahr
5. Punktzahl
6. Preis

**BROWN HYENA**

1. Serial number
2. Owner
3. Locality
4. Date
5. Score
6. Medal

1	2	3	4	5	6
1	KIIS, Jaanus	Namiibia	2015	43,20	

**MÄGIKITS**

**(Rupicapra rupicapra)**

1	2	3	4	5	6	
1	RUUL, Mart	Makedoonia	2008	96,05	♂	

<b>Trofee liik/ Medal</b>	<b>I</b>	<b>II</b>	<b>III</b>	<b>Medalita</b>	<b>Kokku</b>
Punahirve sarved	32	83	100	15	230
Pödra sarved	13	31	140	37	221
Metskitse sarved	72	128	125	109	434
Metssea kihvad	43	63	93	21	220
Karu nahk	5	3	2	2	12
Hundi nahk	1	2	7	5	15
Ilvese nahk	6		2		8
Karu kolju	15	1	5	4	25
Hundi kolju	18	17	14	17	66
Ilvese kolju	16	5			21
Šaakali kolju	4	2	1	1	8
Rebase kolju	2	8	23	2	35
Mägri kolju	6	13	18	3	40
Kähriku kolju	1	2	5	1	9
Kopra kolju	83	60	35	9	187



Pruuni tähnikhüüani kolju				1	1
Kabehirve sarved			1		1
Izjubri sarved	1	1			2
Valgesaba-hirve sarved	1		1	6	8
Mufloni sarved	3			2	5
Siberi metskitse sarved	2	3	6	2	13
Mägikitse sarved				1	1
Euroopa piisoni sarved		1			1
Muskusveise sarved				1	1
Hiina muntjaki sarved	1				1
Vesihirve kihvad		1			1

Siberi kaljukitse sarved				1	1
Pürenee kaljukitse sarved				1	1
Dagestani tuura sarved				1	1
Valgesa-ba-gnuu sarved	1				1
Impala sarved				1	1
<b>KOKKU</b>	<b>326</b>	<b>424</b>	<b>578</b>	<b>243</b>	<b>1571</b>

